



UNIVERSITATEA TEHNICĂ "GHEORGHE ASACHI" DIN IAȘI

**FACULTATEA DE INGINERIE ELECTRICĂ, ENERGETICĂ ȘI INFORMATICĂ APLICATĂ**

Strada Prof. Dr. Docent Dimitrie Mangeron 21-23, Iași, 700050, ROMÂNIA

Tel: +40 232 278680, 278683 Fax: +40 232 237627

E-mail: decanat@ee.tuiasi.ro, www.tuiasi.ro/facultati/eth/

Nr. .... din.....

## **RAPORT ACTIVITATE FACULTATEA DE INGINERIE ELECTRICĂ, ENERGETICĂ ȘI INFORMATICĂ APLICATĂ pe anul 2012**

(raportul de activitate va putea fi accesat pe: [www.tuiasi.ro](http://www.tuiasi.ro))

Facultatea de Inginerie Electrică, Energetică și Informatică Aplicată din Iași ocupă un loc de frunte în învățământul superior tehnic din România, pregătind ingineri în următoarele domenii și specializări:

- INGINERIE ELECTRICĂ cu programele de studii
  - Electromecanică;
  - Electronică de putere și acționări electrice;
  - Instrumentație și achiziții de date;
  - Sisteme electrice;
  - Inginerie electrică și calculatoare – în limba engleză (Electrical Engineering and Computers).
- INGINERIE ENERGETICĂ cu programele de studii
  - Ingineria sistemelor electroenergetice;
  - Managementul energiei;
  - Termoenergetică.
- INGINERIE ȘI MANAGEMENT cu programul de studii
  - Inginerie economică în domeniul electric, electronic și energetic.
- INFORMATICĂ APLICATĂ cu programul de studii
  - Informatică aplicată în inginerie electrică.

Facultatea asigură o paletă largă de cursuri de inginerie, punând un accent deosebit pe domeniile de perspectivă. Absolvenții noștri trebuie să fie pregătiți pentru a lucra atât în întreprinderi cu profil electric cât și în orice alta întreprindere sau oriunde piața forței de muncă o va cere.

### **Analiza SWOT:**

#### **Analiză contextuală a facultății de Inginerie Electrică, Energetică și Informatică Aplicată din Iași**

În activitatea de ansamblu depusă în cadrul unei instituții din învățământul superior tehnic, un rol deosebit de important îl are proiectarea perspectivei, iar cele trei întrebări principale la care trebuie găsit răspuns ar putea fi:

- Ce se poate face, în mod efectiv și eficient, pentru creșterea performanțelor didactice și de cercetare din facultatea noastră?
- Care sunt sursele, resursele și posibilitățile de dezvoltare ale facultății?
- Cum putem adapta programele analitice și planurile de învățământ, astfel încât pregătirea de ansamblu a absolvenților noștri să fie cât mai apropiată de cerințele majore ale pieții muncii europene, din domeniu?

Facultatea trebuie să înțeleagă poziția pe care o ocupă pe piață, propriile puncte forte și puncte slabe, cât și pe cele ale concurenților ei și, în condițiile actuale (acerba competiție atât internă cât și externă, de la atragerea candidaților spre domeniile școlari-zate în facultate și până la identificarea unor

locuri de muncă corespunzătoare pentru absolvenții facultății, competiție generată de factori precum: număr mare de facultăți, scăderea natalității, un buget care de multe ori este insuficient pentru derularea activităților propuse, lipsă de cadre didactice tinere cauzată de nivelul redus de salarizare în comparație cu cel oferit de mulți agenți economici, la nivelul de pregătire cerut pentru un viitor cadru didactic universitar), trebuie să atenueze punctele slabe și să se folosească de punctele forte ale facultății.

#### **A). Punctele forte:**

- prestigiul și tradiția facultății, edificate în cei 100 de ani de învățământ și cercetare, prin personalitatea numelor de mare prestigiu din domeniul ingineriei electrice și energetice românești, care au activat în cadrul facultății;
- existența unui program ambițios, dar realist, de dezvoltare strategică;
- existența unui corp didactic și de cercetare cu recunoaștere la nivel național și internațional;
- proces didactic recunoscut (acreditare, evaluări periodice), planurile de învățământ pentru studii universitare de licență compatibile cu facultățile de prestigiu din țară și din străinătate, în vederea operabilității sistemului de credite transferabile;
- inițierea unui nou program de studii, în limba engleză –Electrical Engineering and Computers, a cărui dosar de autoevaluare a fost depus la DEAC și care a trecut, la finele anului 2010, prin comisia de evaluare internă;
- recunoașterea diplomelor la nivel european, cu relații internaționale funcționale în programe de tip Socrates, Erasmus, Leonardo da Vinci;
- prezență constantă și distinctă în viața comunității locale și naționale, prin implicarea în proiecte de interes public, prin organizarea sau co-organizarea unor manifestări periodice de impact;
- baza materială și dotări moderne;
- costurile generale ale instruirii relativ reduse, cu asigurarea unor facilități esențiale: burse, cămine, biblioteci, activități culturale, tabere studențești, stimulente materiale pentru studenții merituoși;
- posibilitatea acordării certificatului ECDL, parțial cursurile de formare în acest sens fiind prevăzute în planurile de învățământ de la studii universitare de licență, în toate domeniile școlarizate în cadrul facultății;
- atragerea de burse acordate de unele companii naționale;
- existența unui portofoliu consistent de locuri pentru efectuarea stagiilor de practică în societăți comerciale din domeniu;
- cultură instituțională de calitate în procesul de instruire;
- disponibilitate spre schimbare și educație organizațională;
- angajarea pe piața forței de muncă a absolvenților facultății în cadrul unor societăți comerciale și companii naționale care asigură un mediu de muncă stimulat și motivant, nu numai în ceea ce privește salarizarea.

#### **B). Puncte slabe, vulnerabile:**

- motivație salarială relativ redusă;
- o anumită demotivare morală a unei părți a personalului academic, ca urmare a interesului scăzut pentru studiu manifestat de mulți studenți, coroborat cu o pregătire inițială modestă ;
- resurse extrabugetare puțin diversificate și mici (sub 10% din finanțarea bugetară), ca rezultat al slabei finanțări naționale a cercetării și a atragerii unui număr relativ mic de studenți și doctoranzi cu taxă;
- publicitate insuficientă a serviciilor oferite către comunitate, insuficienta comunicare cu mediul de afaceri local și național;
- spații de învățământ care trebuie reamenajate și reabilitate din punct de vedere termic și funcțional (proces în curs de desfășurare);
- mobilierul din multe dintre spațiile destinate activităților didactice este învechit (procesul de schimbare a mobilierului este în curs de desfășurare, exclusiv din venituri proprii);
- număr relativ mic de cadre didactice tinere, în special datorită salarizării insuficiente, la volumul de muncă solicitat și la calitatea cerută a muncii depuse;
- lipsa unei baze complete de date funcționale, la nivel de facultate, care să poată fi eficient folosită, atât în acțiunile de management curent, cât și în cele de marketing academic sau de elaborare a unor strategii

eficiente, cu informații referitoare la angajarea absolvenților facultății, pe domenii de activitate, statistici cu procentul angajării, găsirii unui loc de muncă.

### C). Oportunități:

- accesarea de programe de cercetare-dezvoltare regionale, naționale și europene, programe care sunt destinate sau numai unităților de învățământ superior sau cu predilecție acestora ;
- existența unui deficit de ingineri bine pregătiți pe piața muncii din Comunitatea Europeană, ingineri care pe lângă pregătirea strictă de specialitate să posede cunoștințe solide atât în zona de aplicare a tehnologiei informației cât și a managementului industrial;
- așteptarea către o tendință ascendentă de dezvoltare a mediului economic, care să faciliteze realizarea de parteneriate reale, nu formale, cu mediul academic.

### D). Amenințări:

- scăderea importantă a numărului absolvenților de studii liceale pentru următorii 2-3 ani și scăderii motivării acestora către efortul ce urmează a fi depus ulterior, atât pe durata formării în învățământul superior tehnic, cât și pe durata desfășurării profesiei;
- schimbarea ponderilor în domeniul cererii de învățământ superior și deplasarea preferințelor tinerilor spre specializări neingineresti, mai facile, dar care au dispus de o mediatizare supra-dimensionată și distorsionantă ;
- migrația cadrelor didactice relativ tinere spre sectoare din țară și străinătate care oferă avantaje materiale mai mari, accesibile într-un timp mai scurt ;
- insuficiența finanțare a cercetării științifice din învățământul superior și valorificare a rezultatelor acesteia;
- tendințe centrifuge, de tip individualist, manifestate la nivelul unor colective sau catedre din facultatea noastră, care, netratate pe ansamblu, cu corectitudine și echilibru, pot conduce la disfuncționalități de genul ‚facultatea = conglomerat de catedre’.
- concurența exercitată de alte universități de prestigiu din Europa, în contextul liberalizării și globalizării impuse de legislația Uniunii Europene.

#### 1. Realizările din Planul Operațional pe anul 2012

În concordanță cu strategia generală aprobată de Consiliul Facultății de Inginerie Electrică, Energetică și Informatică Aplicată și cu obiectivele asumate prin Planul operațional pentru anul 2012, activitatea desfășurată de comunitatea academică, Consiliul facultății și Biroul acestuia s-a concretizat în următoarele realizări și nerealizări:

*Tabel 1*

Nr. crt.	Obiectivul propus conform Planului Operațional pe 2012	Observații	Responsabil
1.	Continuarea reformei procesului de învățământ:		Biroul Consiliului Facultății.
	<ul style="list-style-type: none"> <li>• perfecționarea planurilor de învățământ în vederea unei cât mai bune încadrări în standardele de calitate impuse de ARACIS;</li> </ul>	Realizat 100%	
	<ul style="list-style-type: none"> <li>• armonizarea planurilor de învățământ cu cele ale facultăților similare din țară și din Uniunea Europeană;</li> </ul>	Realizat 100%	
	<ul style="list-style-type: none"> <li>• urmărirea parcursului și rezultatelor studenților de la noul program de studii, în limba engleză – Electrical Engineering and Computers, în vederea menținerii sale la nivelul calitativ care să permită atragerea de noi studenți, consolidarea sa și, ulterior, acreditarea sa;</li> </ul>	Realizat 90%	

	<ul style="list-style-type: none"> <li>• perfecționarea planurilor de învățământ ale școlii doctorale;</li> </ul>	Realizat 70%	
	<ul style="list-style-type: none"> <li>• îmbunătățirea tehnologiei didactice;</li> </ul>	Realizat 90%	
	<ul style="list-style-type: none"> <li>• optimizarea raportului nr. studenți / nr. posturi didactice, pe întreaga facultate și pe fiecare program de studii;</li> </ul>	Realizat 90%	
2.	<ul style="list-style-type: none"> <li>• Crearea unor posturi vacante de asistent universitar și de șef de lucrări, în vederea formării necesarului stringent de cadre didactice.</li> </ul>	Realizat 100%	Decan și Directori departamente
3.	<ul style="list-style-type: none"> <li>• Evaluarea și promovarea cadrelor didactice în funcție de performanțele didactice și științifice.</li> </ul>	Realizat 100%	Decan, Prodecani și Directori departamente
4.	<ul style="list-style-type: none"> <li>• Îmbunătățirea pregătirii practice a studenților, prin continuarea acțiunii de creștere a calității practicii în producție, prin diversificarea ofertei de locuri de practică, în cadrul unor societăți comerciale și companii naționale de prestigiu și prin integrarea activității efectuate de către studenți în cadrul activităților curente ale unităților la care desfășoară activitatea de practică.</li> </ul>	Realizat 85%	Prodecan de resort și Comisia de practică a Consiliului Facultății
5.	<ul style="list-style-type: none"> <li>• Continuarea acțiunilor de atragere a unui număr cât mai mare de doctoranzi, în special pentru forma de școlarizare cu frecvență, în cadrul școlii doctorale;</li> </ul>	Realizat 90%	Directorul Școlii doctorale și Conducătorii de doctorat.
6.	<ul style="list-style-type: none"> <li>• Continuarea acțiunii de actualizare a manualelor, îndrumarelor de proiectare și de laborator; continuarea activității de introducere a unor suporturi de curs și a unor referate de laborator pe pagina web a facultății.</li> </ul>	Realizat 100%	Decan, Prodecani și Directori departamente
7.	<ul style="list-style-type: none"> <li>• Continuarea acțiunilor de promovare a activităților desfășurate de cadrele didactice și studenții facultății, în rândul elevilor de liceu, în vederea atragerii elevilor cu bună pregătire profesională.</li> </ul>	Realizat 100%	Prodecan de resort și Directorii de departamente
8.	<ul style="list-style-type: none"> <li>• Continuarea acțiunilor de promovare a implicării unor companii pentru dezvoltarea sistemului de burse acordate de către agenții economici, în scopul creșterii nivelului de pregătire al studenților și pentru atragerea unui număr cât mai mare de absolvenți de liceu către facultatea noastră.</li> </ul>	Realizat 100%	Conducerea facultății
9.	<ul style="list-style-type: none"> <li>• Actualizarea permanentă a informațiilor utile studenților actuali și potențiali, pe pagina web a facultății.</li> </ul>	Realizat 100%	Prodecan – prof univ. dr.ing. Ciobanu Romeo și Prodecan – conf.dr.ing.Zet Cristian
10.	<ul style="list-style-type: none"> <li>• Menținerea în categoria A a domeniilor de ierarhizare</li> </ul>	Realizat 100%	Decan, Prodecani și Directori departamente
11.	<ul style="list-style-type: none"> <li>• Implementarea riguroasă a Managementului Operațional.</li> </ul>	Realizat 100%	Decan, Prodecani, Directori departamente,

			Secretar Șef, Administrator Șef
12.	<ul style="list-style-type: none"> <li>Asigurarea calității managementului academic și administrativ.</li> </ul>	Realizat 100%	Decan, Prodecani, Directori departamente, Secretar Șef, Administrator șef
13.	<ul style="list-style-type: none"> <li>Fundamentarea luării deciziilor și asigurarea fluxurilor informaționale pentru transmiterea actelor decizionale.</li> </ul>	Realizat 100%	Decan, Prodecani, Directori departamente, Secretar Șef, Administrator șef
14.	<ul style="list-style-type: none"> <li>Asigurarea condițiilor corespunzătoare de activitate pe linie de sănătate și securitate a muncii, protecția mediului precum și prevenirea și stingerea incendiilor.</li> </ul>	Realizat 100%	Decan, Directori departamente, Administrator Șef, administrator imobil, Secretar șef
15.	<ul style="list-style-type: none"> <li>Dimensionarea corespunzătoare a personalului.</li> </ul>	Realizat 100%	Decan, Directori departamente, Administrator Șef, Secretar șef
16.	<ul style="list-style-type: none"> <li>Management eficient a activităților personalului auxiliar</li> </ul>	Realizat 100%	Decan, Directori departamente, Administrator Șef, Secretar șef
17.	<ul style="list-style-type: none"> <li>Acordarea burselor și ajutoarelor sociale pentru studenți și doctoranzi</li> </ul>	Realizat 100%	Prodecan responsabil cu probleme studentești, Secretar șef
18.	<ul style="list-style-type: none"> <li>Susținerea unui parteneriat academic cu studenții.</li> </ul>	Realizat 100%	Decan, Prodecan responsabil cu probleme studentești, Secretar Șef, Comisia socială, Consilierii de studii ai grupelor
19.	<ul style="list-style-type: none"> <li>Reînființarea corului ARMONIA al facultății, ca vector de promovare și creștere a coeziunii studenților din facultate</li> </ul>	Realizat 100%	Prodecan responsabil cu probleme studentești, Liga studenților electrotehniști, Asociația SETIS
20.	<ul style="list-style-type: none"> <li>Îmbunătățirea dotării materiale a facultății.</li> </ul>	Realizat 100%	Decan, Administrator șef
21.	<ul style="list-style-type: none"> <li>Urmărirea achizițiilor publice de lucrări / produse / servicii (verificarea și conformitatea procedurilor de achiziție cu legislația în vigoare, îndrumarea și coordonarea personalului care se ocupă cu întocmirea dosarelor de achiziții).</li> </ul>	Realizat 100%	Administrator Șef, Administrator imobil, ing. Adrian Timofte

22.	Dezvoltarea și întreținerea bazei materiale în vederea asigurării spațiilor necesare desfășurării procesului didactic prin:		Decan, Administrator Șef, Directori departamente, Serviciul Tehnic, Administrator imobil.
	<ul style="list-style-type: none"> <li>Reabilitare instalații electrice imobile ETH+EN (Sursa de finanțare: Sponsorizari agenti economici, Finanțare de bază)</li> </ul>	Realizat 80%	
	<ul style="list-style-type: none"> <li>Reabilitări amfiteatre E1,E2,E3 (igienizări, jaluzele, corpuri de iluminat) (Sursa de finanțare: Finanțare de bază)</li> </ul>	Realizat 90%	
	<ul style="list-style-type: none"> <li>Intervenții protecție împotriva infiltrațiilor de apă la nivelul superior al sălii de conferință „Dragomir Hurmuzescu”. Sursa de finanțare: Finanțare de bază)</li> </ul>	Realizat 0% Lipsă fonduri reabilitări	
	<ul style="list-style-type: none"> <li>Realizare mobilier didactic și de cercetare în regie proprie. Sursa de finanțare: Finanțare de bază)</li> </ul>	Realizat 0% Se va realiza în anul 2013	
	<ul style="list-style-type: none"> <li>Continuarea lucrărilor de amenajare interioară a corpului TEX6. Sursa de finanțare: Fondurile special destinate la capitoul lucrări de reabilitare la nivel de universitate)</li> </ul>	Realizat 100% Lucrari realizate conform filei de buget	
	<ul style="list-style-type: none"> <li>Reparații hidroizolație peste etajul V imobil ETH. Sursa de finanțare: Finanțare de bază)</li> </ul>	Realizat 100%	
	<ul style="list-style-type: none"> <li>Montarea de geamuri termoizolante în casa scârilor, la etajul al IV-lea și al V-lea. Sursa de finanțare: Finanțare de bază)</li> </ul>	Realizat 0% Se va realiza în anul 2013	
	<ul style="list-style-type: none"> <li>Realizarea atelierului comun al facultății. Sursa de finanțare: Finanțare de bază)</li> </ul>	Realizat 80%	
	<ul style="list-style-type: none"> <li>Proiectarea spațiului destinat servirii mesei. Sursa de finanțare: Finanțare de bază)</li> </ul>	Realizat 0% S-a realizat estimarea valorii de proiectare	
<ul style="list-style-type: none"> <li>Reparații curente la instalațiile termice, de alimentare cu apă și canalizare, la instalațiile de alimentare a rețelei de hidranți, în special în subsolul și la etajul V al imobilului ETH-întocmire caiet de sacini și documentație atribuire, demarare procedură de achiziție</li> </ul>	Realizat 100%		
23.	<ul style="list-style-type: none"> <li>Achiziționarea de materiale de deratizare, dezinsecție și curățenie. Sursa de finanțare - finanțarea de bază.</li> </ul>	Realizat 100%	Decan, Administrator Șef, administrator imobil, Serviciul PSI, Conducerea UTI, Serviciul Protecția Muncii
	<ul style="list-style-type: none"> <li>Achiziționarea de furnituri de birou. Sursa de finanțare - finanțarea de bază.</li> </ul>	Realizat 100%	
	<ul style="list-style-type: none"> <li>Încărcarea extincatoarelor existente. Sursa de finanțare - finanțarea de bază.</li> </ul>	Realizat 100%	

	<ul style="list-style-type: none"> <li>Achiziționarea de echipament protecția muncii și uniforme pază. Sursa de finanțare - finanțarea de bază.</li> </ul>	Realizat 0% Nu a mai fost necesar, existau echipamente de P.M.	
	<ul style="list-style-type: none"> <li>Realizarea de contracte de service pentru sistemul antiefracție, incendiu, bariere, uși automate intrări imobile ETH și EN, tâmplărie și înlocuire geamuri sparte. Sursa de finanțare - finanțarea de bază.</li> </ul>	Realizat 0% Se va realiza în anul 2013	
24.	<ul style="list-style-type: none"> <li>Folosirea rațională a energiei electrice și termice, gaze naturale și apă.</li> </ul>	Realizat 100%	Administrator imobil
25.	<ul style="list-style-type: none"> <li>Respectarea plafoanelor stabilite pentru convorbirile telefonice.</li> </ul>	Realizat 90%. S-au luat măsuri de diminuare a convorbirilor telefonice.	Decan, Directori departamente, Administrator Șef, cadre didactice, Secretar Șef.
26.	<ul style="list-style-type: none"> <li>Efectuarea casărilor la mijloace fixe și obiecte de inventar care îndeplinesc condițiile privind uzura fizică și / sau morală și sunt cu durata normală de funcționare depășită, conform normelor legale în vigoare.</li> </ul>	Realizat 100%	Decan, Directori departamente, Administrator șef, secretar șef, gestionari.
27.	<ul style="list-style-type: none"> <li>Asigurarea activității de pază la imobilele facultății.</li> </ul>	Realizat 100%	Administrator șef, administrator imobil, paznici.
28.	Realizarea de campanii intensive de promovare a ofertei educaționale a facultății în învățământul preuniversitar prin încheierea de parteneriate liceu-facultate:	Realizat 100%	Prodecanul responsabil cu probleme de promovare a facultății
	<ul style="list-style-type: none"> <li>Prezentarea ofertei educaționale a învățământului superior tehnic în general cât și a învățământului superior în domeniul electrotehnic, în special</li> </ul>	Realizat 100%	
	<ul style="list-style-type: none"> <li>Identificarea și rezolvarea unor probleme ridicate de inginerii care activează în învățământul preuniversitar din domeniul tehnic</li> </ul>	Realizat 90%	
	<ul style="list-style-type: none"> <li>Vizite ale elevilor claselor a XI și a XII în laboratoarele facultății și participarea acestora la diferite experimente demonstrative.</li> </ul>	Realizat 100%	
	<ul style="list-style-type: none"> <li>Efectuarea de lucrări de laborator cu diferite teme de interes pentru elevi</li> </ul>	Realizat 100%	
	<ul style="list-style-type: none"> <li>Realizarea de proiecte de absolvire în cotutelă liceu-facultate</li> </ul>	Realizat 70%	
	<ul style="list-style-type: none"> <li>Deschiderea unor cercuri de specialitate pentru elevi, îndrumate de c.d. din facultate.</li> </ul>	Realizat 100%	
	<ul style="list-style-type: none"> <li>Realizarea de cursuri la care pot participa și elevii</li> </ul>	Realizat 0%	
	<ul style="list-style-type: none"> <li>Realizarea unui ghid al studentului</li> </ul>	Realizat 100%	
29.	<ul style="list-style-type: none"> <li>Realizarea de acțiuni de orientare a absolvenților pe piața muncii prin:</li> </ul>		Prodecanul responsabil cu

	<ul style="list-style-type: none"> <li>• Întâlniri cu reprezentanții unor firme importante (Dacia-Renault, E.ON.Romania,Continental, Transelectrica, Ness Technologies, Euro Vial Lighting,) în vederea stabilirii aspectelor semnificative pe care trebuie să le asigure pregătirea viitorilor absolvenți precum și asigurarea stagiilor de practică a studenților facultății</li> </ul>	Realizat 100%	probleme de promovare a facultății
30.	<p>Imaginea facultății și cooperarea cu instituții similare din țară și străinătate:</p> <ul style="list-style-type: none"> <li>• Dezvoltarea legăturilor de colaborare între facultate și instituții de învățământ superior, de cercetare etc. de peste hotare, prin elaborarea unor proiecte de cercetare comune.</li> </ul>	Realizat 100%	Biroul Consiliului Facultății
	<ul style="list-style-type: none"> <li>• Asigurarea condițiilor pentru cunoașterea, de către studenții și personalul facultății, a diferitelor categorii de programe de cercetare, burse și premii oferite de către organismele implicate în activități cu caracter internațional.</li> </ul>	Realizat 100%	Prodecan responsabil cu cercetarea științifică
	<ul style="list-style-type: none"> <li>• Inițierea unor acțiuni de evidență și colaborare cu foștii absolvenți ai facultății, în vederea constituirii unei baze de date referitoare la angajarea acestora, sporirea ofertei locurilor de muncă pentru absolvenții facultății, folosind atât sprijinul societății absolvenților electrotehniști, SETIS, cât și oferte și contactele obținute de Biroul de orientare profesională al UTI.</li> </ul>	Realizat 50%	Conducerea facultății și Conducerea executivă SETIS
	<ul style="list-style-type: none"> <li>• Organizarea Conferinței Internaționale Electrical and Power Engineering EPE 2012.</li> </ul>	Realizat 100%	Prodecan responsabil cu cercetarea științifică, Comitet de organizare, Comitet științific
	<ul style="list-style-type: none"> <li>• Organizarea de workshop-uri tematice în cadrul Conferinței EPE 2012</li> </ul>	Realizat 100%	Prodecan responsabil cu cercetarea științifică, Comitet de organizare, Comitet științific
	<ul style="list-style-type: none"> <li>• Creșterea calității Buletinului Institutului Politehnic din Iași, secțiunea Electrotehnica, Energetica, Electronica prin atragerea de autori din străinătate și continuarea demersurilor pentru obținerea cotării ISI THOMSON. Utilizarea unui sistem de gestionare online a procesului editorial și de evaluare a lucrărilor.</li> </ul>	Realizat 80%	Prodecan responsabil cu cercetarea
	<ul style="list-style-type: none"> <li>• Continuarea participării unor cadre didactice din facultate în organizații profesionale naționale și internaționale, de prestigiu, precum: IEEE, CIGRE,WEC,CNR-CME,ASTER,AGIR,ASRO.</li> </ul>	Realizat 100%	Conducerea facultății
	<ul style="list-style-type: none"> <li>• Participarea la realizarea granturilor obținute prin competiția națională și proiecte, în colaborare cu alte facultăți, în cadrul fondurilor structurale.</li> </ul>	Realizat 100%	Prodecan responsabil cu cercetarea, cadre didactice



<ul style="list-style-type: none"> <li>Participarea la competițiile naționale în vederea obținerii unor granturi de cercetare-dezvoltare și din fondurile structurale.</li> </ul>	Realizat 100%	Prodecan responsabil cu cercetarea, cadre didactice
<ul style="list-style-type: none"> <li>Participarea în consorții sau individual la obținerea unor granturi cu finanțare europeană precum Program Cadru 7</li> </ul>	Realizat 100%	Prodecan responsabil cu cercetarea, cadre didactice
<ul style="list-style-type: none"> <li>Realizarea unor contracte de cercetare-dezvoltare cu agenți economici în valoare de aproximativ 70.000 RON.</li> </ul>	Realizat 100%	Prodecan responsabil cu cercetarea, cadre didactice
<ul style="list-style-type: none"> <li>Realizarea unui nucleu Know-how la nivel de facultate privind modul de redactare a proiectelor din cadrul competițiilor naționale și internaționale și un nucleu de difuzare prin e-mail a tuturor informațiilor actualizate în acest domeniu.</li> </ul>	Realizat 90%	Prodecan responsabil cu cercetarea, cadre didactice
<ul style="list-style-type: none"> <li>Realizarea de grupuri de cercetare interdisciplinare în cadrul facultății, care pot folosi în comun software, tehnica de calcul, echipamente, etc. Colaborarea se va materializa și prin publicarea în comun de articole la reviste ISI cu impact semnificativ.</li> </ul>	Realizat 100%	Decan, Prodecan responsabil cu cercetarea, Directori departamente
<ul style="list-style-type: none"> <li>Creșterea implicării tinerilor cercetători la întocmirea și diversificarea propunerilor de proiecte de cercetare la nivel național și internațional.</li> </ul>	Realizat 100%	Prodecan responsabil cu cercetarea, Directori departamente, Comisia responsabilă cu activitatea de cercetare
<ul style="list-style-type: none"> <li>Implicarea studenților în activitatea de cercetare științifică, prin organizarea de cercuri științifice studentești și oferirea de cât mai multe burse de mobilitate Erasmus la instituțiile și centrele partenere din Europa. Stimularea participării studenților la manifestări științifice prin acordarea de premii materiale și prin acordarea de punctaje suplimentare la repartizarea locurilor de cazare și a taberelor studentești.</li> </ul>	Realizat 100%	Prodecan responsabil cu cercetarea, Responsabil Erasmus pe facultate, Comisia responsabilă cu activitatea de cercetare
<ul style="list-style-type: none"> <li>Creșterea numărului proiectelor de grant depuse în cadrul competițiilor naționale și internaționale, prin participarea mai activă la nivel de departament, atât a tuturor cadrelor didactice cât și a doctoranzilor cu frecvență și responsabilitatea tinerilor cercetători la întocmirea și diversificarea propunerilor de proiecte.</li> </ul>	Realizat 100%	Prodecan responsabil cu cercetarea, Directori departamente, Directorul Școlii Doctorale
<ul style="list-style-type: none"> <li>Judicioasa exploatare a drepturilor de proprietate intelectuală cesionate anterior universității prin realizarea de întreprinderi spin-off ale univ. și/sau colaborarea cu întreprinderile industriale prin asociere în faza de dezvoltare și producție. afilierea</li> </ul>	Realizat 100%	Decan, Prodecan responsabil cu cercetarea, cadre didactice

	la rețelele europene de cercetare, includerea informațiilor proprii în bazele de date on-line la nivel internațional.		
	<ul style="list-style-type: none"> <li>Continuarea, în limita fondurilor disponibile, a acțiunilor pentru realizarea secției de cercetare industrială și micro-producție pentru bio și nano-materiale termoplastice, în imobilul TEX6.</li> </ul>	Realizat 100%	Decan, Prodecan responsabil cu cercetarea, Administrator șef
	<ul style="list-style-type: none"> <li>Creșterea numărului conducătorilor de doctorat din facultate și a calității tezelor de doctorat susținute public.</li> </ul>	Realizat 100%	Decan, Prodecan responsabil cu cercetarea, Directorul Școlii Doctorale
	<ul style="list-style-type: none"> <li>Colaborarea mai activă cu mass-media vizând popularizarea realizărilor semnificative ale grupurilor de cercetare din cadrul facultății.</li> </ul>	Realizat 100%	Decan, Prodecan responsabil cu cercetarea, Directorul Școlii Doctorale

## 2). EVOLUȚIA ÎNCASĂRILOR ȘI SOLDURILOR (finanțare de bază, venituri proprii) FAȚĂ DE ANII ANTERIORI

### **a). EVOLUȚIA ÎNCASĂRILOR COMPARATIV CU ANII ANTERIORI**

**Tabel 2**

Încasări		2007	2008	2009	2010	2011	2012
Finanțarea de bază	Valoarea absolută (lei)	7.429.600	8.467.741,45	8.917.181,65	<b>9.012.591,40</b>	8.252.113,31	8.466.727,05
	Evoluția față de anii anteriori (%)	+35,53%	+13,97%	+5,31%	+1,07%	-8,44%	+2,60%
Venituri proprii	Valoarea absolută (lei)	459.702	428.030,52	542.401,61	<b>1.260.109,80</b>	709.362,45	500.246,39
	Evoluția față de anii anteriori (%)	-4,12%	-6,89%	+26,72%	+132,32%	-43,71%	-29,48%
TOTAL FB+VP	Valoarea absolută (lei)	7.889.302	8.895.771,97	9.459.583,26	10.272.701,20	8.961.475,76	8.966.973,44
	Evoluția față de anii anteriori (%)	+32,34%	+12,76%	+6,34%	+8,60%	-12,76%	+0,06%

### **b).EVOLUȚIA SOLDURILOR COMPARATIV CU ANII ANTERIORI**

**Tabel 3**

SOLDURI	01.01.2008 (RON)	01.01.2009 (RON)	01.01.2010 (RON)	01.01.2011 (RON)	01.01.2012 (RON)	01.01.2013 (RON)
Finanțare de bază	1.159.612,43	1.072.600,16	438.549,63	499.017,65	1.446.415,02	2.412.856,81
Venituri proprii	208.577,79	302.605,35	123.020,60	-40.664,97	46.089,26	-121.506,36
<b>TOTAL VENITURI</b>	<b>1.368.190,22</b>	<b>1.375.205,51</b>	<b>561.570,23</b>	<b>458.352,68</b>	<b>1.475.908,22</b>	<b>2.291.350,45</b>

Tabel 4

## 3). SITUATIA DISPONIBILULUI LA DATA DE 31.12.2012

ron

Nr. Crt	Facultatea	DISPONIBIL FINANTARE INSTITUTIONALA, din care:			Disponibil venituri proprii din taxe (A3)	Imprumuturi din VP 2009-2010-2011-2012 (A4)	Disponibil venituri din chirii (A5)	Imprumuturi din VP Chirii 2010-2011-2012	Imprumuturi din Burse 2011-2012	Nr. Crt
		Total disponibil	Disponibil finantare institutionala- licenta, master si doctorat anul II si III(A1)	Disponibil finantare institutionala doctorat- granturi anul I - scoli doctorale(A2)						
0	1	2=3+4	3	4	5	6	7	8	9	0
1	Inginerie Electrica, Energetica si Informatica Aplicata	2,771,423.78	2,412,856.81	358,566.97	-59,916.60	1,166,931.69	-61,589.76	88,647.40	900,521.00	1

**NOTĂ:**

- *Finanțarea de bază a Facultății de I.E.E.I., pentru anul 2012, conform contractului instituțional semnat inițial, este de 7.947.078,71 lei, finanțare care a fost luată în calcul la situația disponibilului prezentată mai sus. Fondurile încasate în contabilitate în anul 2012, la finanțarea de bază, sunt mai mari decât suma menționată mai sus, datorită încasării unei diferențe din finanțarea de bază aferentă anului 2011.*
- *Finanțarea de bază finală aferentă anului 2012, a fost renegociată în luna decembrie a anului 2012 cu M.E.C.T.S. și repartizată pe baza numărului de studenți de la 01 ianuarie 2012. Valoarea finanțării de bază finală pentru anul 2012 este de 8.066.999,82 lei.*
- *Diferența de 119.921,11 lei, dintre finanțarea de bază finală și cea inițială, aferentă anului 2012, se va evidenția ca încasare în contabilitate în anul 2013.*

4). **SURSELE** din care s-au format **VENITURILE PROPRII** și evoluția acestora comparativ cu anii anteriori :  
**Tabel 5**

<b>SURSA DE VENIT</b>	<b>VALOARE 2008 ( RON)</b>	<b>VALOARE 2009 ( RON)</b>	<b>VALOARE 2010 ( RON)</b>	<b>VALOARE 2011 ( RON)</b>	<b>VALOARE 2012 ( RON)</b>
CHIRII AG.ECONOMICI (ELCO ADY+STEFF+TELECONSULT GROUP)	4.607,69	5.283,69	-	-	-
CHIRII AG.ECONOMICI (ELCO ADY+STEFF+GIL CAFÉ VENDING+YXANTIA)	-	-	8.730,78	11.776,15	15.295,89
Regie POLYTECH	197.201,97	173.246,31	252.683,07	355.050,21	166.060,78
Regie Program Senseiver	-	-	-	-	109.230
TAXE DIVERSE + ADMITERE	221.709,98	317.363,90	273.225,25	227.346	199.482,06
Alte încasări (dep CEREM)	4.508,88	4.630	3.252,37	16.864,78	-
Încasări conform protocol – Facultatea de Construcții	-	19.600	-	-	-
Retur împrumuturi - Polytech	-	22.277,71	-	-	-
Retur împrumuturi Chismacomb	-	-	605.468,92	-	-
Retur împrumuturi BRAIN	-	-	66.230	59.200	-
Retur împrumuturi EURODOC	-	-	62.890	-	-
Retur împrumuturi CUANTUMDOC	-	-	-	35.200	-
Ștornare factură greșită	-	-	2.082,50	-	-
Retur tichete masă	-	-	-	117	-
Preluare sold programme externe	-	-	-	256,71	-
Încasări penalități contracte achiziții	-	-	-	960	-
Încasări contract prestări servicii	-	-	-	2.591,60	5.456
Transfer VP Fac. AH către I.E.E.I.	-	-	-	-	10.000
Legitimații studenți	-	-	-	-	167,31
<b>TOTAL VENITURI</b>	<b>428.028,52</b>	<b>542.401,61</b>	<b>1.260.109,80</b>	<b>709.362,45</b>	<b>505.692,04</b>

5) Situația regiei rezultată din contractele de cercetare derulate prin Polytech în anul 2012 (la data de 20.02.2013)

Tabel 6

Director contract	Contract	Etapa	Valoare totală regie	din care:					
				Regie Fd. Centralizat		Regie Facultate		Regie Buletin IPI	
				Valoare	Viramente	Valoare	Viramente	Valoare	Viramente
Temneanu Marinel	PN2-30	1	36.000	12.000	-	18.360	OP517/07.11.2012	2.400	-
						3.240	-		
Donciu Codrin	ERA NET 7-058	1	23.635	7.878,33	-	12.762,90	OP517/07.11.2012	1.575,67	-
	PN2-179	1	32.478	10.826	-	13.640,76	OP517/07.11.2012	2.165,20	-
Trandabăț Alexandru	PD 50	2	7.021	2.340,33	OP14/17.01.2013	4.212,60	OP14/17.01.2013	468,07	OP16/17.01.2013
		3	3.200	1.066,67	OP21/29.01.2013	1.920	OP21/29.01.2013	213,33	OP20/29.01.2013
Pîslaru Marius	PD 51	2	4.436	1.478,67	OP14/17.01.2013	2.661,60	OP14/17.01.2013	295,73	OP16/17.01.2013
		3	2.957	985,67	OP21/29.01.2013	1.774,20	OP21/29.01.2013	197,13	OP20/29.01.2013
Schreiner Cristina	ERA NET 7-038	1	16.602,94	5.534,31	-	9.961,77	-	1.106,86	-
		2	14.610	4.870	-	8.766	-	974	-
Damian Radu	ERA NET 7-042	1	31.982,40	10.660,80	OP14/17.01.2013	19.189,44	OP14/17.01.2013	2.132,16	OP16/17.01.2013
		2	19.956,80	6.652,27	OP21/29.01.2013	446,78	cheltuit	1.330,45	OP20/29.01.2013
Romanescu Iulian	ERA NET 7-061	1	9.848,53	3.282,84	-	5.909,12	-	656,57	-
		2	14.774,50	4.924,83	-	8.864,70	-	984,97	-
Zet Cristian	PN2-63	1	21.449,21	7.149,74	-	12.869,52	-	1.429,95	-
Foșalău Cristian	PN2-82-096	4	3.914	1.304,67	OP178/09.04.2012	2.348,40	OP178/09.04.2012	260,93	OP179/09.04.2012
	PN2-12-110	4	5.218	1.739,33	OP178/09.04.2012	3.130,80	OP178/09.04.2012	347,87	OP179/09.04.2012
	PN2-12-114	4	10.436	3.478,67	OP178/09.04.2012	6.261,60	OP178/09.04.2012	695,73	OP179/09.04.2012
	PN2-12-109	4	5.218	1.739,33	OP178/09.04.2012	3.130,80	OP178/09.04.2012	347,87	OP179/09.04.2012
	Ag. ec.588P	1	165	55	OP283/03.07.2012	99	OP283/03.07.2012	11	OP284/03.07.2012
	Ag.	1	27	9	OP283/03.07.2012	16,20	OP283/03.07.2012	1,80	OP284/03.07.2012

	ec.611P								
	Ag. ec.729P	1	33	11	OP308/20.07.2012	19,80	OP308/20.07.2012	2,20	OP309/20.07.2012
	Ag. ec.545P	1	162	54	OP308/20.07.2012	97,20	OP308/20.07.2012	10,80	OP309/20.07.2012
	Ag. ec.863P	1	97,50	32,50	OP397/26.09.2012	58,50	OP397/26.09.2012	6,50	OP398/26.09.2012
	Ag. ec.863P	1	285	95	OP440/10.10.2012	28,25	cheltuit	19	OP443/10.10.2012
						142,75	OP440/10.10.2012		
	Ag. ec.1645P	1	105	35	OP683/17.12.2012	50,59	cheltuit	7	OP684/17.12.2012
						12,41	OP683/17.12.2012		
	Ag. ec.2085P	1	37,50	12,50	OP22/29.01.2013	22,50	OP22/29.01.2013	2,50	OP19/29.01.2013
	Ag. ec.1976P	1	60	20	OP22/29.01.2013	36	OP22/29.01.2013	4	OP19/29.01.2013
<b>Total M.E.M.E.</b>						<b>60.081,12</b>	<b>plătit în 2012</b>		
						<b>525,62</b>	<b>cheltuit</b>		
						<b>41.343,64</b>	<b>plătit în ian.2013</b>		
						<b>56.875,25</b>	<b>rămas de plătit</b>		
			<b>264.709,38</b>	<b>88.236,46</b>		<b>158.825,63</b>		<b>17.647,29</b>	
Gavrilaș Mihai	PN2-22- 126	4	8.958,88	2.986,29	OP178/09.04.2012	5.375,33	OP178/09.04.2012	597,26	OP179/09.04.2012
	Ag. ec.3654P	1	7.500	2.500	OP180/09.04.2012	4.500	OP180/09.04.2012	500	OP181/09.04.2012
	Ag. ec.384- 912P	1	9.750	3.250	OP22/29.01.2013	5.850	OP22/29.01.2013	650	OP19/29.01.2013
Istrate Marcel	Ag. ec.377P	1	11.550	3.850	OP551/21.11.2012	56,38	cheltuit	770	OP552/21.11.2012
						6.873,62	OP551/21.11.2012		
Pleşca Adrian	IDEI 706	4	20.104,65	6.701,55	OP178/09.04.2012	12.062,79	OP178/09.04.2012	1.340,31	OP179/09.04.2012
Burlică	IDEI 977	4	19.536	6.512	OP208/02.05.2012	11.648,70	OP208/02.05.2012	1.302,40	OP206/02.05.2012

Radu						72,90	cheltuit		
Asaftei Constantin	Ag. ec.3251P	1	399,19	133,06	OP283/03.07.2012	34,45	OP283/03.07.2012	26,61	OP284/03.07.2012
						205,07	cheltuit		
		2	399,19	133,06	OP397/26.09.2012	133,06	OP397/26.09.2012	26,61	OP398/26.09.2012
						106,46	cheltuit		
<b>Total EN.</b>						<b>40.627,95</b>	<b>plătit în 2012</b>		
						<b>440,81</b>	<b>cheltuit</b>		
						<b>5.850</b>	<b>plătit în ian.2013</b>		
			<b>78.197,91</b>	<b>26.065,96</b>		<b>46.918,76</b>		<b>5.213,19</b>	
Olaru Radu	PN2-180	1	10.434,17	3.478,06	-	6.260,50	-	695,61	-
<b>Total U.A.A.I.</b>						<b>6.260,50</b>	<b>rămas de plătit</b>		
						<b>6.260,50</b>			
<b>TOTAL I.E.E.I.</b>						<b>100.709,07</b>	<b>plătit în 2012</b>		
						<b>966,43</b>	<b>cheltuit</b>		
						<b>47.193,64</b>	<b>plătit în ian.2013</b>		
						<b>63.135,75</b>	<b>rămas de plătit</b>		
			<b>353.341,46</b>	<b>117.780,48</b>		<b>212.004,89</b>		<b>23.556,09</b>	

6).Situatia regiei din contractele derulate prin Departamentul Programe functie de încasarea în veniturile proprii ale facultății din anul 2012

Tabel 7

<i>Acronim proiect</i>	<i>Director proiect</i>	<i>Regie încasată în VP facultate în anul 2012 (RON)</i>
NATO	Ciobanu Romeo	0
SENSEI	Schreiner Cristina	109.230 (încasată în 11.05.2012)
AUTOCLUSTERS	Haba-Gyozo Cristian	0
<b>TOTAL I.E.E.I.</b>		<b>109.230</b>

7). Situatia contractelor de cercetare functie de bugetul proiectelor de cercetare derulate prin POLYTECH pe anul 2012

Tabel 8

<i>Tip contr./nr. contr./an</i>	<i>Nume și prenume</i>	<i>Buget TULasi pe 2012 (RON)</i>	<i>Tipul proiectului (Beneficiar / Partener)</i>	<i>Domeniul</i>	<i>%</i>	<i>Denumirtea finanțatorului</i>
PN II ERA NET 7-042/2011	DAMIAN RADU	322419.68	beneficiar	ING. MATERIALE	13,75	UEFISCDI
PN II RU_PD 51/2010	PISLARU MARIUS	29571.00	beneficiar	INGINERIE ELECTRICA SI ENERGETICA	1,26	UEFISCDI
PN II CAPACIT. 436/2010	SCHREINER CRISTINA	5691.03	beneficiar	ING. MATERIALE	0,24	ANCS
PN II ERA NET 7-038/2011	SCHREINER CRISTINA	127017.76	beneficiar	ING. MEDIU	5,42	ANCS
PN II CAPACIT. 553/2012	SCHREINER CRISTINA	9486.81	beneficiar	INGINERIE ELECTRICA SI ENERGETICA	0,40	UEFISCDI
COL. PN II ERA NET 4-002/2012	CIOBANU ROMEO	273239.84	partener	ING. MATERIALE	11,65	UMF GR.T.POPA IASI
PN II RU_PD 50/2010	TRANDABAT ALEXANDRU	31905.98	beneficiar	INGINERIE ELECTRICA SI ENERGETICA	1,36	UEFISCDI
PN II CAPACIT. 567/2012	OLARIU MARIUS	10335.20	beneficiar	ING. MATERIALE	0,44	UEFISCDI
PN II PART. 63/2012	ZET CRISTIAN	267150.00	beneficiar	INGINERIE ELECTRICA SI ENERGETICA	11,39	UEFISCDI
COL.PN II PART. 159/2012	ZET CRISTIAN	170000.00	partener	INGINERIE ELECTRICA SI ENERGETICA	7,25	INCDFM
AGENT ECONOMIC 611P/2012	FOSALAU CRISTIAN	180	beneficiar	INGINERIE ELECTRICA SI ENERGETICA	0,01	SC Arcom International Company SRL Tomești - Iași
AGENT ECONOMIC 588P/2012	FOSALAU CRISTIAN	1100	beneficiar	INGINERIE ELECTRICA SI ENERGETICA	0,05	SC Grup Industrial Electrocontact SA - Botoșani
AGENT ECONOMIC 545P/2012	FOSALAU CRISTIAN	1080	beneficiar	INGINERIE ELECTRICA SI ENERGETICA	0,05	SC National Paints Factories Company SA - Miroslava - Iași
AGENT ECONOMIC 729P/2012	FOSALAU CRISTIAN	220	beneficiar	INGINERIE ELECTRICA SI ENERGETICA	0,01	SC Fertrax SRL Iasi
AGENT ECONOMIC 863P/2012	FOSALAU CRISTIAN	650	beneficiar	INGINERIE ELECTRICA SI ENERGETICA	0,03	SC Tess Conex SA Miroslava
AGENT ECONOMIC 1021P/2012	FOSALAU CRISTIAN	1900	beneficiar	INGINERIE ELECTRICA SI ENERGETICA	0,08	SC National Paints Factories Company SA - Miroslava - Iași
AGENT ECONOMIC 1645P/2012	FOSALAU CRISTIAN	700	beneficiar	INGINERIE ELECTRICA SI ENERGETICA	0,03	SC National Paints Factories Company SA - Miroslava - Iași
AGENT ECONOMIC 2085P/2012	FOSALAU CRISTIAN	250	beneficiar	INGINERIE ELECTRICA SI ENERGETICA	0,01	SC Mae SRL Iasi
AGENT ECONOMIC 1976P/2012	FOSALAU CRISTIAN	400	beneficiar	INGINERIE ELECTRICA SI ENERGETICA	0,02	SC Iasitex SA Iasi
AGENT ECONOMIC 611P/2012	FOSALAU CRISTIAN	180	beneficiar	INGINERIE ELECTRICA SI ENERGETICA	0,01	SC Arcom International Company SRL Tomești - Iași
PN II PART. 30/2012	TEMNEANU MARINEL	276000.00	beneficiar	INGINERIE ELECTRICA SI ENERGETICA	11,77	UEFISCDI
COL.PN II PART. 179/2012	DONCIU CODRIN	252000.00	partener	INGINERIE ELECTRICA SI ENERGETICA	10,74	INCDFM



PN II ERA NET 7-058/2012	DONCIU CODRIN	211200.00	beneficiar	INGINERIE ELECTRICA SI ENERGETICA	9,00	UEFISCDI
<b>TOTAL M.E.M.E.</b>		<b>1.992.677,30</b>			<b>84,97</b>	
PN II PART. 180/2013	OLARU RADU	80000.00	beneficiar	MECATRONICA	3,41	UEFISCDI
COL.PN II PART. 150/2012	POBORONIUC MARIAN	70000.00	partener	MECATRONICA	2,98	U.P. BUCURESTI
<b>TOTAL U.A.A.I.</b>		<b>150.000</b>			<b>6,39</b>	
AGENT ECONOMIC 3564P/2011	GAVRILAS MIHAI	50000	beneficiar	INGINERIE ELECTRICA SI ENERGETICA	2,13	SC E-ON Moldova Distribuție SA - fil. Iași
AGENT ECONOMIC 384-912P/2012	GAVRILAS MIHAI	65000	beneficiar	INGINERIE ELECTRICA SI ENERGETICA	2,77	CNTEE Transelectrica SA - Suc.Bacau
AGENT ECONOMIC 3251P/2011	ASAFTEI CONSTANTIN	5322.58	beneficiar	INGINERIE ELECTRICA SI ENERGETICA	0,23	SC Elsaco- Electronic SRL - Botoșani
AGENT ECONOMIC 377/2012	ISTRATE MARCEL	77000	beneficiar	INGINERIE ELECTRICA SI ENERGETICA	3,28	CNTEE Transelectrica SA - Suc.Bacau
PN II CAPACIT. 515/2011	PLESCA ADRIAN	5400.00	beneficiar	INGINERIE ELECTRICA SI ENERGETICA	0,23	ANCS
<b>TOTAL EN</b>		<b>202.722,58</b>			<b>8,64</b>	
<b>TOTAL I.E.E.I.</b>		<b>2.345.399,88</b>			<b>100</b>	

8). Situația contractelor de cercetare încasate în 2012, prin Biroul Programe Externe, fonduri structurale

**Tabel 9**

<b>Acronim proiect</b>	<b>Director proiect</b>	<b>Suma încasată (RON)</b>
NATO	Ciobanu Romeo	33.360,42
SENSEI	Schreiner Cristina	872.273,25
AUTOCLUSTERS	Haba-Gyozo Cristian	62.454,46
<b>TOTAL I.E.E.I.</b>		<b>968.088,13</b>

9). SITUAȚIA CHELTUIELILOR DIN FINANȚAREA DE BAZĂ ȘI VENITURI PROPRII (salarii, utilități, deplasări, materiale și echipamente, reparații) anul 2012

**Tabel 10**

<i>Cheltuieli 2012/sursa de finanțare</i>	<i>Valoare absolută (RON)</i>	<i>Ponderea pe categorii de cheltuieli în totalul cheltuielilor (%)</i>
Salarii/FB	6.661.170	80,28
Salarii/VP	241.126	2,91
Tichete masă/VP	68.220	0,82
Indemnizații comisii doctorat/FB	76.065	0,92
Indemnizații comisii doctorat/VP	19.683	0,24
Transport comisii doctorat+c.d.-deplasari licee/FB	21.462,78	0,26
Transport comisii doctorat+c.d.-deplasari licee./VP	1.955,90	0,02
Diurnă deplasări cms dr.+c.d.-deplasari licee/FB	845	0,01
Diurnă deplasări cms dr.+c.d.-deplasari licee/VP	26	0,00
Cazare cms.dr+c.d.-deplasari licee./FB	1.999,16	0,02
Fond persoane cu handicap/FB	17.781	0,21
Fond specializare profesională /FB	450	0,01
Utilități Univ. I. Cuza/FB	12.470,58	0,15
Utilități sală sport DSS/FB	1.146,62	0,01
Energie termică (CET)/FB	162.408,22	1,96
Energie termică (EON GAZ)/FB	14.740,52	0,18
Energie electrică/FB	154.006,50	1,86
Salubritate/FB	10.459,07	0,13
Apa/FB	35.992,88	0,43
Telefoane ROMTELECOM/FB	16.986,11	0,20
Telefoane ORANGE/FB	1.078,24	0,01
Telefoane ORANGE/VP	648,82	0,01
Penalitati intarziere Romtelecom/FB	2,83	0,00
Penalitati intarziere Orange/VP	1.591,35	0,02
Service centrală telefonică-OMEGA/FB	1.323,12	0,02
Service centrală telefonică –OMEGA/VP	801	0,01
Service ascensoare-IFMA/FB	8.680	0,10
CNCIR-lifturi/FB	868	0,01
Bonuri benzina/FB	2.744,65	0,03
Cheltuieli poștale/FB	2.793,16	0,03
Abonament RATC/FB	126	0,01
Intretinere + reparații accidentale tâmplărie/FB	4.151,37	0,05
Achiziție licență MATLAB/FB	8.284,44	0,10

Achiziție licențe AVIRA 130buc+Office 7 buc- plata parțială./FB	3.816,72	0,05
Achiziție licențe AVIRA 130buc+Office 7 buc.-plată parțială/VP	2.475,54	0,03
Achiziție materiale electrice+materiale impregmuire gard EN/FB	58.771,50	0,71
Achiziție materiale curățenie, cretă/FB	11.137,36	0,13
Achiziție materiale birotică admitere, secretariat, rev mediu/FB	14.477,77	0,17
Achiziție 2 lampi videoproiectoare amfiteatre/FB	2.356	0,03
Achiziție ap. foto+20 memorii+2 acumulatori+16înc. acumulatori/FB	3.927,33	0,05
Achiziție 2 HDD+ventilator server+20 kit tastaturi+mouse rețea fac./FB	4.488,55	0,05
Tipărire carte Breniuc/FB	1.200	0,01
Materiale concurs studentesc „Digilent”/FB	1.198,40	0,01
Tipărire carte Spiridonică/FB	1.200	0,01
Tipărire revistă mediu/FB	11.850,20	0,14
Multiplăcări foi examen, adeverințe/FB	763,50	0,01
ROMDIDAC/FB	1.210,20	0,01
Materiale avarie instalatie termica subsol/FB	1.382,70	0,02
Audit Polytech-plată parțială/FB	240	0,01
Audit Polytech-plată parțială/VP	8.329,25	0,10
Transfer sold BRD-schimb valutar/VP	6.010	0,07
Achiziții program bursier „Eugen Ionescu”/VP	2.078,03	0,03
Corecție POSCCE-soft/VP	6.842,50	0,08
Daune morale/VP	10.040	0,12
TVA aferent achiziții 2011-Brain/VP	7.656	0,09
Regie ad-tie 5% incasari/VP	10.586,39	0,13
Reparații curente hidroizolații/FB	46.500	0,56
Reparații curente amfiteatre/FB	40.920	0,49
Reparații curente instalație termică/FB	69.647,08	0,84
Cofinanțare 2% Performera/VP	4.069,52	0,05
TVA aferent deplasare Performera/VP	61,40	0,01
Împrumuturi fonduri structurale EURODOC/VP	180.608,36	2,18
Împrumuturi fonduri structurale CUANTUMDOC/VP	80.600	0,97
Împrumuturi fonduri structurale POSDRU PLETEA/VP	15.600	0,19
Împrumuturi fonduri structurale Olariu/VP	109.230	1,32
Împrumuturi fonduri structurale Performera/VP	25.765	0,31
<b>TOTAL - 2012</b>	<b>8.297.126,62</b>	<b>100%</b>

10). Situația achizițiilor publice pe anul 2012, pentru activitatea didactică, din finanțarea de bază, programe, fonduri structurale, venituri proprii, sponsorizări, donații

**Tabel 11**

Denumire entitate	Val. totală materiale (RON)	%	Val. totală ob.inv. (RON)	%	Val. totală mijl.fixe (RON)	%	Val. totală (RON)	%
Departament Electrotehnică	1.960,44	1,71	327,36	2,35	0	0	2.287,80	1,61
Departament Energetică	5.799,85	5,07	1.116,00	8,00	9.397,06	67,36	16.312,91	11,47
Departament M.E. M.E.	11.679,00	10,22	1.235,60	8,86	0	0	12.914,60	9,08
Departament U.A.A.I.	0	0	0	0	2.078,03	14,90	2.078,03	1,46
Secretariat	2.385,56	2,09	0	0	1.414,59	10,14	3.800,15	2,67
Imobil IEEI	92.300,37	80,74	11.272,24	80,80	1.060,94	7,60	104.633,55	73,57
Total Fac. I.E.E.I.	114.313,82	100	13.951,20	100	13.950,62	100	142.215,64	100

11).Situatia achizițiilor publice pe anul 2012, pentru activitatea de cercetare derulată prin Polytech

**Tabel 12**

<i>Denumire entitate</i>	<i>Responsabil contract</i>	<i>Nr. contract</i>	<i>Val.totală materiale (RON)</i>	<i>Val.totală ob. inv. (RON)</i>	<i>Val.totală mijl. fixe (RON)</i>	<i>Val. totală (RON)</i>	<i>%</i>
<i>Departament M.E.M.E.</i>	<i>Ciobanu Romeo</i>	<i>4-002</i>	<i>2.637,84</i>	<i>0</i>	<i>0</i>	<i>2.637,84</i>	<i>0,54</i>
	<i>Damian Radu</i>	<i>7-042</i>	<i>20.001,20</i>	<i>0</i>	<i>131.169,68</i>	<i>151.170,88</i>	<i>31,19</i>
	<i>Schreiner Cristina</i>	<i>7-038</i>	<i>0</i>	<i>0</i>	<i>15.002,76</i>	<i>15.002,76</i>	<i>3,09</i>
	<i>Donciu Codrin</i>	<i>7-058</i>	<i>0</i>	<i>0</i>	<i>30.042,48</i>	<i>30.042,48</i>	<i>10,34</i>
		<i>179</i>	<i>16.919,92</i>	<i>0</i>	<i>3.171,67</i>	<i>20.091,59</i>	
	<i>Temneanu Marinel</i>	<i>30</i>	<i>9.080,67</i>	<i>1.827,76</i>	<i>4.268,08</i>	<i>15.176,51</i>	<i>3,13</i>
	<i>Pîslaru Marius</i>	<i>51</i>	<i>360,84</i>	<i>220,72</i>	<i>7.201,92</i>	<i>7.783,48</i>	<i>1,61</i>
	<i>Trandabăț Alexandru</i>	<i>50</i>	<i>0</i>	<i>0</i>	<i>17.336,95</i>	<i>17.336,95</i>	<i>3,58</i>
	<i>Foșalău Cristian</i>	<i>16167P</i>	<i>1.300,76</i>	<i>0</i>	<i>0</i>	<i>1.300,76</i>	<i>1,14</i>
		<i>1693P</i>	<i>212,04</i>	<i>0</i>	<i>0</i>	<i>212,04</i>	
		<i>1730P</i>	<i>416,64</i>	<i>0</i>	<i>0</i>	<i>416,64</i>	
		<i>2171P</i>	<i>70,68</i>	<i>0</i>	<i>0</i>	<i>70,68</i>	
		<i>2474P</i>	<i>290,16</i>	<i>0</i>	<i>0</i>	<i>290,16</i>	
		<i>2514P</i>	<i>0</i>	<i>704,32</i>	<i>0</i>	<i>704,32</i>	
		<i>2956P</i>	<i>1.295,80</i>	<i>0</i>	<i>0</i>	<i>1.295,80</i>	
		<i>402P</i>	<i>246,76</i>	<i>0</i>	<i>0</i>	<i>246,76</i>	
		<i>603P</i>	<i>376,96</i>	<i>0</i>	<i>0</i>	<i>376,96</i>	
		<i>660P</i>	<i>296,36</i>	<i>0</i>	<i>0</i>	<i>296,36</i>	
	<i>Zet Cristian</i>	<i>63</i>	<i>1.898,66</i>	<i>1.727,13</i>	<i>99.652,00</i>	<i>103.277,79</i>	<i>33,86</i>
		<i>159</i>	<i>6.717,86</i>	<i>0</i>	<i>54.123,37</i>	<i>60.841,23</i>	
<b><i>TOTAL M.E.M.E</i></b>			<b><i>62.419,51</i></b>	<b><i>4.479,93</i></b>	<b><i>361.968,91</i></b>	<b><i>428.868,35</i></b>	<b><i>88,48</i></b>
<i>Departament EN</i>	<i>Asaftei Constantin</i>	<i>3251P</i>	<i>0</i>	<i>0</i>	<i>1.900,92</i>	<i>1.900,92</i>	<i>0,39</i>
	<i>Gavrilaș Mihai</i>	<i>3564P</i>	<i>1.082,77</i>	<i>1.457,00</i>	<i>2.313,34</i>	<i>4.853,11</i>	<i>1,00</i>
	<i>Istrate Marcel</i>	<i>1090P</i>	<i>2.238,20</i>	<i>5.273,72</i>	<i>10.998,18</i>	<i>18.510,10</i>	<i>8,23</i>
		<i>2220P</i>	<i>0</i>	<i>1.598,36</i>	<i>0</i>	<i>1.598,36</i>	
		<i>8731P</i>	<i>4.373,58</i>	<i>2.456,44</i>	<i>12.945,60</i>	<i>19.775,62</i>	
<b><i>TOTAL EN</i></b>			<b><i>7.694,55</i></b>	<b><i>10.785,52</i></b>	<b><i>28.158,04</i></b>	<b><i>46.638,11</i></b>	<b><i>9,62</i></b>
<i>Departament U.A.A.I.</i>	<i>Olaru Radu</i>	<i>180</i>	<i>0</i>	<i>5.168,07</i>	<i>0</i>	<i>5.168,07</i>	<i>1,07</i>
	<i>Poboroniuc Marian</i>	<i>150</i>	<i>830,58</i>	<i>2.694,02</i>	<i>476,41</i>	<i>4.001,01</i>	<i>0,83</i>
	<b><i>TOTAL U.A.A.I.</i></b>			<b><i>830,58</i></b>	<b><i>7.862,09</i></b>	<b><i>476,41</i></b>	<b><i>9.169,08</i></b>
<b><i>TOTAL I.E.E.I.</i></b>			<b><i>70.944,64</i></b>	<b><i>23.127,54</i></b>	<b><i>390.603,36</i></b>	<b><i>484.675,54</i></b>	<b><i>100</i></b>

12). Situația achizițiilor publice pe anul 2012, din finanțarea de bază, pentru reparații curente imobile facultate

**Tabel 13**

<i>Denumire reparație curentă</i>	<i>Valoare totală cu TVA (RON)</i>	<i>Firma care a realizat lucrările</i>	<i>Data încheierii p.v. de recepție la terminarea lucrărilor</i>	<i>Perioada de garanție a lucrărilor</i>
<i>Reparații curente hidroizolații peste etaj 5 - imobil ETH</i>	46.500	<i>S.C. „IZO CONSTRUCT” S.R.L. Iași</i>	24.05.2012	24 luni
<i>Reparații curente amfiteatre E1,2,3 – imobil ETH</i>	40.920	<i>S.C. „ADIACENT” S.R.L. Hîrlău</i>	17.07.2012	12 luni
<i>Reparații curente instalații termice – imobil ETH</i>	69.647,08	<i>S.C. „GAZPRO” S.R.L. Pașcani</i>	24.09.2012	12 luni
<b>TOTAL</b>	<b>157.067,08</b>			

13). Alocații la capitolul Buget-reabilitări imobil TEX 6

**Tabel 14**

<i>Denumire lucrare reabilitare</i>	2008	2009	2010	2011	2012	S-a contractat inițial pentru o valoare totală de 2.231.267,80 RON, pe o perioadă de 24 luni (valoare actualizată = 2.276.135,94)  Valoare rămasă de executat = 634.410,30 RON
Lucrări-spății didactice și microproducție (imobil TEX6)	112.915	1.057.000	108.401	149.977,39	213.432,25	

14).Situatia numărului de studenți fizici fără taxă și echivalenți la 01 octombrie

**Tabel 15**

Anul	Domenii de ierarhizare	Tip stud.	Curs zi lb. rom 1	Curs zi lb. străine 1,5	Master lb. rom 2(1)	Master lb. str. 3(1,5)	Curs seral 0,8	Grade did 0,4	Doct .zi 4	Doct.f.f. 1	Seminar pedagogic 0,12	Total general	Total tehnic	TOTAL GENERAL	
2011	<b>Total IEEI</b>	<b>Fizici teh.</b>	<b>1095</b>	<b>37</b>	<b>323</b>	<b>0</b>	<b>0</b>	<b>0</b>	<b>54</b>	<b>0</b>		<b>1509</b>	<b>1509</b>	<b>1509</b>	
		<b>Echiv.</b>	<b>1095</b>	<b>55,50</b>	<b>646</b>	<b>0</b>	<b>0</b>	<b>0</b>	<b>216</b>	<b>0</b>		<b>2012,50</b>	<b>2012,50</b>	<b>2012,50</b>	
2012	Inginerie Electrică și Energetică	Fizici teh.	713	59	244			5	24		64	1045	1045	1045	
		Echiv.	713	88,50	488	0	0	2	96	0	7,68	1395,18	1395,18	1395,18	
	Inginerie și Management	Fizici teh.	135		54							18	189	189	189
		Echiv.	135	0	108	0	0	0	0	0	0	2,16	245,16	245,16	245,16
	Inginerie Industrială	Fizici teh.	133									15	133	133	133
		Echiv.	133	0	0	0	0	0	0	0	0	1,80	134,80	134,80	134,80
	<b>Total IEEI</b>	<b>Fizici teh.</b>	<b>981</b>	<b>59</b>	<b>298</b>				<b>5</b>	<b>24</b>		<b>97</b>	<b>1367</b>	<b>1367</b>	<b>1367</b>
		<b>Echiv.</b>	<b>981</b>	<b>88,50</b>	<b>596</b>	<b>0</b>	<b>0</b>	<b>2</b>	<b>96</b>	<b>0</b>		<b>11,64</b>	<b>1775,14</b>	<b>1775,14</b>	<b>1775,14</b>

15).Situatia numărului de studenți fizici fără taxă și echivalenți la 01 ianuarie

**Tabel 16**

Anul	Domenii de ierarhizare	Tip stud.	Curs zi lb. rom 1	Curs zi lb. străine 1,5	Master lb. rom 2(1)	Master lb. str. 3(1,5)	Curs seral 0,8	Grade did 0,4	Doct .zi 4	Doct.f.f. 1	Seminar pedagogic 0,12	Total general	Total tehnic	TOTAL GENERAL	
2012	Inginerie Electrică și Energetică	Fizici teh.	811	37	267			10	37		47	1162	1162	1162	
		Echiv.	811	55,50	534	0	0	4	148	0	5,64	1558,14	1558,14	1558,14	
	Inginerie și Management	Fizici teh.	141		56							10	197	197	197
		Echiv.	141	0	112	0	0	0	0	0	0	1,20	254,20	254,20	254,20
	Inginerie Industrială	Fizici teh.	141		0							7	141	141	141
		Echiv.	141	0	0	0	0	0	0	0	0	0,84	141,84	141,84	141,84
<b>Total IEEI</b>	<b>Fizici teh.</b>	<b>1093</b>	<b>37</b>	<b>323</b>				<b>10</b>	<b>37</b>		<b>64</b>	<b>1500</b>	<b>1500</b>	<b>1500</b>	
	<b>Echiv.</b>	<b>1093</b>	<b>55,50</b>	<b>646</b>	<b>0</b>	<b>0</b>	<b>4</b>	<b>148</b>	<b>0</b>		<b>7,68</b>	<b>1954,18</b>	<b>1954,18</b>	<b>1954,18</b>	
2013	Inginerie Electrică și Energetică	Fizici teh.	708	59	243			5	19		46	1034	1034	1034	
		Echiv.	708	88,50	486	0	0	2	76	0	5,52	1366,02	1366,02	1366,02	

<i>Inginerie și Management</i>	<i>Fizici teh.</i>	135		54						17	189	189	189
	<i>Echiv.</i>	135	0	108	0	0	0	0	0	2,04	245,04	245,04	245,04
<i>Inginerie Industrială</i>	<i>Fizici teh.</i>	133								5	133	133	133
	<i>Echiv.</i>	133	0	0	0	0	0	0	0	0,60	133,60	133,60	133,60
<b>Total IEEI</b>	<b><i>Fizici teh.</i></b>	<b>976</b>	<b>59</b>	<b>297</b>	<b>0</b>	<b>0</b>	<b>5</b>	<b>19</b>	<b>0</b>	<b>68</b>	<b>1356</b>	<b>1356</b>	<b>1356</b>
	<b><i>Echiv.</i></b>	<b>976</b>	<b>88,50</b>	<b>594</b>	<b>0</b>	<b>0</b>	<b>2</b>	<b>76</b>	<b>0</b>	<b>8,16</b>	<b>1744,66</b>	<b>1744,66</b>	<b>1744,66</b>

16).Situatia numărului de studenți fizici cu taxă și echivalenți la 01 octombrie

**Tabel 17**

<i>Anul</i>	<i>Domenii de ierarhizare</i>	<i>Tip stud.</i>	<i>Curs zi lb. rom 1</i>	<i>Curs zi lb. străine 1,5</i>	<i>Master lb. rom 2(1)</i>	<i>Master lb. str. 3(1,5)</i>	<i>Curs seral 0,8</i>	<i>Grade did 0,4</i>	<i>Doct .zi 4</i>	<i>Doct.f.f. 1</i>	<i>Seminar pedagogic 0,12</i>	<i>Total general</i>	<i>Total tehnic</i>	<i>TOTAL GENERAL</i>	
<b>2011</b>	<b>Total IEEI</b>	<b><i>Fizici teh.</i></b>	<b>87</b>	<b>0</b>	<b>0</b>	<b>4</b>	<b>0</b>	<b>0</b>	<b>0</b>	<b>22</b>		<b>113</b>	<b>113</b>	<b>113</b>	
		<b><i>Echiv.</i></b>	<b>87</b>	<b>0</b>	<b>0</b>	<b>8</b>	<b>0</b>	<b>0</b>	<b>0</b>	<b>22</b>		<b>117</b>	<b>117</b>	<b>117</b>	
<b>2012</b>	<i>Inginerie Electrică și Energetică</i>	<i>Fizici teh.</i>	90	1	7					14		112	112	112	
		<i>Echiv.</i>	90	1,50	14	0	0	0	0	14	0	119,50	119,50	119,50	
	<i>Inginerie și Management</i>	<i>Fizici teh.</i>	6		1								7	7	7
		<i>Echiv.</i>	6	0	2	0	0	0	0	0	0	0	8	8	8
	<i>Inginerie Industrială</i>	<i>Fizici teh.</i>	14										14	14	14
		<i>Echiv.</i>	14	0	0	0	0	0	0	0	0	0	14	14	14
	<b>Total IEEI</b>	<b><i>Fizici teh.</i></b>	<b>110</b>	<b>1</b>	<b>8</b>	<b>0</b>	<b>0</b>	<b>0</b>	<b>0</b>	<b>0</b>	<b>14</b>		<b>133</b>	<b>133</b>	<b>133</b>
		<b><i>Echiv.</i></b>	<b>110</b>	<b>1,50</b>	<b>16</b>	<b>0</b>	<b>0</b>	<b>0</b>	<b>0</b>	<b>0</b>	<b>14</b>	<b>0</b>	<b>141,50</b>	<b>141,50</b>	<b>141,50</b>

17).Situatia numărului de studenți fizici cu taxă și echivalenți la 01 ianuarie

Tabel 18

Anul	Domenii de ierarhizare	Tip stud.	Curs zi lb. rom 1	Curs zi lb. străine 1,5	Master lb. rom 2(1)	Master lb. str. 3(1,5)	Curs seral 0,8	Grade did 0,4	Doct .zi 4	Doct.f.f. 1	Seminar pedagogic 0,12	Total general	Total tehnic	TOTAL GENERAL	
2012	Inginerie Electrică și Energetică	Fizici teh.	76		5					19		100	100	100	
		Echiv.	76	0	10	0	0	0	0	19	0	105	105	105	
	Inginerie și Management	Fizici teh.	6		0								6	6	6
		Echiv.	6	0	0	0	0	0	0	0	0	0	6	6	6
	Inginerie Industrială	Fizici teh.	10		0								10	10	10
		Echiv.	10	0	0	0	0	0	0	0	0	0	10	10	10
	<b>Total IEEI</b>	<b>Fizici teh.</b>	<b>92</b>		<b>5</b>						<b>19</b>		<b>116</b>	<b>116</b>	<b>116</b>
		<b>Echiv.</b>	<b>92</b>	<b>0</b>	<b>10</b>	<b>0</b>	<b>0</b>	<b>0</b>	<b>0</b>	<b>0</b>	<b>19</b>	<b>0</b>	<b>121</b>	<b>121</b>	<b>121</b>
2013	Inginerie Electrică și Energetică	Fizici teh.	90	1	7					14		112	112	112	
		Echiv.	90	1,50	14	0	0	0	0	14	0	119,50	119,50	119,50	
	Inginerie și Management	Fizici teh.	7		1								8		
		Echiv.	7	0	2	0	0	0	0	0	0	0	9	9	9
	Inginerie Industrială	Fizici teh.	15										15	15	15
		Echiv.	15	0	0	0	0	0	0	0	0	0	15	15	15
	<b>Total IEEI</b>	<b>Fizici teh.</b>	<b>112</b>	<b>1</b>	<b>8</b>	<b>0</b>	<b>0</b>	<b>0</b>	<b>0</b>	<b>0</b>	<b>14</b>	<b>0</b>	<b>135</b>	<b>135</b>	<b>135</b>
		<b>Echiv.</b>	<b>112</b>	<b>1,50</b>	<b>16</b>	<b>0</b>	<b>0</b>	<b>0</b>	<b>0</b>	<b>0</b>	<b>14</b>	<b>0</b>	<b>143,50</b>	<b>143,50</b>	<b>143,50</b>



18). Raportul suprafață/student fizic

Tabel 19

Nr. stud. fizici	01.01.2013
Fără taxă	1356
Cu taxă	135
TOTAL	1491
Sutilă	8.438,62
Sutilă/Stud.fizic	5,66

Pe anul 2012 în totalul suprafeței utile sunt prinse următoarele corpuri de clădiri: corp „A”, corp „C”, corp „ETH”, corp „EN”, corp „T”. Suprafața utilă de 1.385,67 mp din imobilul TEX 6 nu a fost luată în calcul deoarece nu a fost dată în folosință.

**19. Structura facultății pe specializări (oferta educațională) în anul universitar 2012-2013 și situația acreditării de către ARACIS**

Tabel 20

Forma de învățământ	Domeniul	Programul de studii/ Specializarea	Situația acreditării studiilor de licență	
			acreditat	autoriz. funcț. proviz.
Învățământ universitar de licență (4 ani)	Inginerie electrică	<ul style="list-style-type: none"> <li>• Electronică de putere și acționări electrice</li> <li>• Sisteme electrice</li> <li>• Instrumentație și achiziții de date</li> <li>• Electromecanică</li> <li>• Inginerie electrică și calculatoare-în limba engleză (Electrical Engineering and Computers)</li> </ul>	da da da da -	- - - - da
	Inginerie energetică	<ul style="list-style-type: none"> <li>• Ingineria sistemelor electroenergetice</li> <li>• Managementul energiei</li> <li>• Termoenergetică</li> </ul>	da da da	- - -
	Inginerie și management	<ul style="list-style-type: none"> <li>• Inginerie economică în domeniul electric, electrotehnic și energetic</li> </ul>	da	-
	Științe inginerești aplicate	<ul style="list-style-type: none"> <li>• Informatică aplicată în ingineria electrică</li> </ul>	da	
Studii universitare de Master (2 ani)	Electric	<ul style="list-style-type: none"> <li>• Conversia energiei și controlul mișcării</li> <li>• Sisteme informatice de monitorizare a mediului</li> <li>• Sisteme electrice avansate</li> </ul>	da da da	-
	Energetic	<ul style="list-style-type: none"> <li>• Management energie mediu</li> <li>• Managementul sistemelor de energie</li> </ul>	da da	-
	Inginerie și management	<ul style="list-style-type: none"> <li>• Inginerie și management în contextul globalizării</li> </ul>	da	-

Cursuri de zi postuni-versitare de perfecționare cu durata de 90 de zile (cu taxă)	Energetic	<ul style="list-style-type: none"> <li>Gestiunea energiei</li> <li>Bilanț electroenergetic</li> <li>Bilanț termoeenergetic</li> <li>Managementul calității energiei</li> </ul>	-	-
--	-----------	--	---	---

20). Evoluția numărului de posturi din statele de funcții ale facultății (compensate)

Tabel 21

Anul universitar	Tit.	Vac.	Departament	Profesor		Conf.		Sef lucr.		Asistent		Preparator	
				Tit.	Vac.	Tit.	Vac.	Tit.	Vac.	Tit.	Vac.	Tit.	Vac.
2012-2013			EH+BE	2.32	0	7.33	0	1.93	0.75	0.34	1.74	0	0
			EN	9.48	0	2	0	5	7	4	0	0	0
			MEME	8.03	1	3.92	0	7.76	2	2	0	0	0
			UAAI	3.56	0	6	0	5	2	3	1	0	0
			Altele	3.52	0	3.25	0.29	3.59	3.16	2.98	0.67	0	0
85.01	19.61	<b>Total</b>	<b>26.91</b>	<b>1</b>	<b>22.50</b>	<b>0.29</b>	<b>23.28</b>	<b>14.91</b>	<b>12.32</b>	<b>3.41</b>	<b>0</b>	<b>0</b>	
2011-2012			EH+BE	2.32	0	6.85	0	1.33	1.81	0.9	0.82	0	0
			EN	11	0	2	0	4	6	5	0	0	0
			MEME	8.22	0	4	0	5	4.7	4	1	0	0
			UAAI	5	0	6	0	5	1	2	1	0	0
			Altele	3.49	0	4.14	1	3.78	2.65	2.62	1.49	0	0
86.65	21.47	<b>Total</b>	<b>30.03</b>	<b>0</b>	<b>22.99</b>	<b>1</b>	<b>19.11</b>	<b>16.16</b>	<b>14.52</b>	<b>4.31</b>	<b>0</b>	<b>0</b>	

21). Evoluția numărului de posturi din statele de funcții ale facultății (necompensate)

Tabel 22

Anul universitar	Tit.	Vac.	Departament	Profesor		Conf.		Sef lucr.		Asistent		Preparator	
				Tit.	Vac.	Tit.	Vac.	Tit.	Vac.	Tit.	Vac.	Tit.	Vac.
2012-2013			EH+BE	4	0	10	0	3	1	2	2	0	0
			EN	10	0	2	0	5	7	4	0	0	0
			MEME	9	1	4	0	8	2	2	0	0	0
			UAAI	4	0	6	0	5	2	4	0	0	0
82	15	<b>Total</b>	<b>27</b>	<b>1</b>	<b>22</b>	<b>0</b>	<b>21</b>	<b>12</b>	<b>12</b>	<b>2</b>	<b>0</b>	<b>0</b>	
2011-2012			EH+BE	4	0	10	0	2	2	2	1	0	0
			EN	11	0	2	0	4	6	5	0	0	0
			MEME	9	0	4	0	5	5	4	1	0	0
			UAAI	5	0	6	0	5	1	2	1	0	0
80	17	<b>Total</b>	<b>29</b>	<b>0</b>	<b>22</b>	<b>0</b>	<b>16</b>	<b>14</b>	<b>13</b>	<b>3</b>	<b>0</b>	<b>0</b>	

22). Situația posturilor personalului auxiliar-didactic și nedidactic la data de 31.12.2012

Tabel 23

Denumire departamente /compartimente	Total posturi	Posturi ocupate	Posturi vacante
Departament ETH	5	4	1
Departament EN	5	5	0
Departament M.E.M.E.	5	3	2
Departament U.A.A.I.	5	4	1
Secretariat	5	4	1
Ad-tiv - îngrij., pază, adm imobil	15	12	3
Ad-tiv – adm șef, achiziții	2	1	1
<b>TOTAL</b>	<b>42</b>	<b>33</b>	<b>9</b>

23). Structura spațiilor (31 decembrie 2012)

• Spații de învățământ și de cercetare

Tabel 24

Denumirea imobilului și punctului termic	Suprafața Utilă (mp)	Holuri și spații comune		Supraf. Ziduri (mp.)	Supraf. desfas. (mp.) (2+4+5)	Supraf. cu alte destinații (mp.)	Holuri și spații comune		TOTAL GENERAL (mp.) (6+9)
		%	(mp.)				%	(mp.)	
1	2	3	4	5	6	7	8	9	10
Imobil «A» (A)	460,81	6,19	145,24	49,46	655,51	0	0	0	655,51
Imobil Electrotehnică+ Bibliotecă (AC)	4280,30	100,00	2908,10	684,30	7478,70	0	0	0	7478,70
Imobil T (CH)	67,39	0	48,66	19,95	136	0	0	0	136
Imobil Energetică (AC)	3184	100	909	130	4223	0	0	0	4223
Imobil «C» (C)	446,12	18,05	106,83	77,48	630,43	0	0	0	630,43
Imobil „TEX6”	1385,67	62,80	318,00	221,10	1.924,77	0	0	0	1.924,77
<b>TOTAL</b>	<b>9.824,29</b>	<b>287,04</b>	<b>4.435,83</b>	<b>1.182,29</b>	<b>15.048,41</b>	<b>0</b>	<b>0</b>	<b>0</b>	<b>15.048,41</b>

În total este prinsă și suprafața închiriată firmelor : S.C. ELCO ADY S.R.L. Iași, S.C. YXANTIA S.R.L. Iași, S.C. GIL CAFFE VENDER S.R.L. Iași.

24). Situația consumurilor și cheltuielilor cu utilitățile pe anul 2012

Tabel 25

Nr. Crt.	Utilități	consum ian.	valoare lei cu TVA ian.	consum feb.	valoare lei cu TVA feb.	consum mart.	valoare lei cu TVA mart.	consum aprilie	valoare lei cu TVA aprilie	consum mai	valoare lei cu TVA mai	consum iunie	valoare lei cu TVA iunie	consum iulie	valoare lei cu TVA iulie
0	1	2	3	4	5	6	7	8	9	10	11	12	13	14	15
1	Apă	351.00	2223.09	392.00	2510.64	403.00	3116.26	349.00	2331.73	354.00	2751.28	504.00	4394.98	510.00	3442.20
2	Energie electrică	106346.00	62148.61	9116.00	5327.51	7345.00	4295.29	3475.00	2112.57	2942.00	1738.15	50678.00	29155.05	18466.00	11283.76
3	Energie termică	196.51	39340.48	296.16	59880.48	172.07	34900.48	28.41	5851.82	0.00	0.00	0.00	0.00	0.00	0.00
4	Gaze naturale	0.00	5163.30	0.00	4622.71	0.00	2744.65	0.00	528.31	0.00	0.00	0.00	0.00	0.00	0.00
5	Salubritate	0.00	615.78	0.00	615.78	0.00	1186.90	0.00	758.56	0.00	829.95	0.00	758.56	0.00	758.56
6	Telefoane	0.00	1996.07	0.00	2492.33	0.00	1717.32	0.00	1280.29	0.00	2143.05	0.00	2085.09	0.00	2768.37

Nr. Crt.	Utilități	consum august	valoare lei cu TVA august	consum sept.	valoare lei cu TVA sept.	consum oct.	valoare lei cu TVA oct.	consum noiem.	valoare lei cu TVA noiem.	consum dec.	valoare lei cu TVA dec.	TOTAL CONSUM	TOTAL VALOARE LEI CU TVA
16	17	18	19	20	21	22	23	24	25	26	27	28	29
1	Apă	369.00	2633.69	351.00	2644.01	434.00	3395.26	377.00	2809.33	443.00	3195.44	4837.00	<b>35447.91</b>
2	Energie electrică	11973.00	6932.53	7818.00	5456.55	17299.00	11917.52	12488.00	8943.49	21437.00	14645.81	269383.00	<b>163956.84</b>
3	Energie termică	0.00	0.00	0.00	0.00	0.00	0.00	86.16	20870.48	206.25	50095.27	985.56	<b>210939.01</b>
4	Gaze naturale	0.00	0.00	0.00	0.00	0.00	0.00	0.00	1823.38	0.00	4321.01	0.00	<b>19203.36</b>
5	Salubritate	0.00	615.78	0.00	1044.12	0.00	1472.4	0.00	901.34	0.00	615.78	0.00	<b>10173.51</b>
6	Telefoane	0.00	2023.94	0.00	1709.48	0.00	1421.88	0.00	1833.74	0.00	1252.34	0.00	<b>22723.90</b>
												<b>462444.53</b>	

	ianuarie	februarie	martie	aprilie	mai	iunie	iulie	august	septembrie	octombrie	noiembrie	decembrie
<b>Cons.Apă pe lună</b>	351.00	392.00	403.00	349.00	354.00	504.00	510.00	369.00	351.00	434.00	377.00	443.00
consum mediu	403.08	403.08	403.08	403.08	403.08	403.08	403.08	403.08	403.08	403.08	403.08	403.08

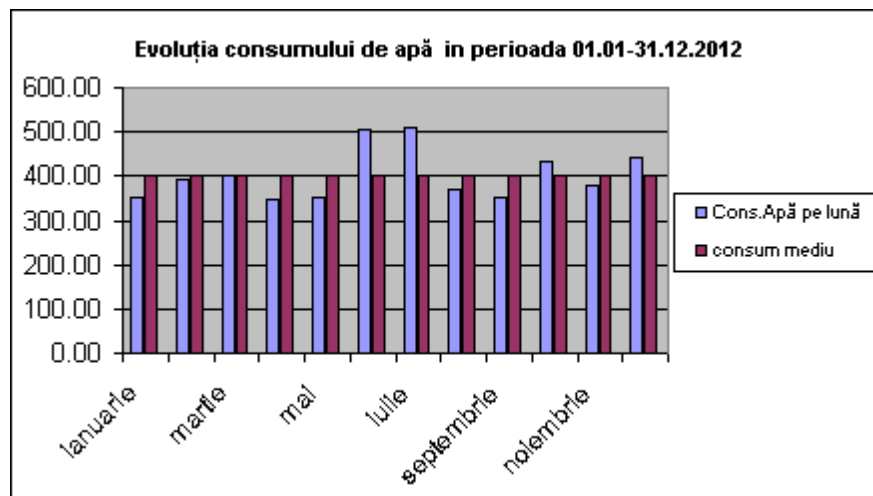

	ianuarie	februarie	martie	aprilie	mai	iunie	iulie	august	septembrie	octombrie	noiembrie	decembrie
<b>Cons.Electr. pe lună</b>	106346.00	9116.00	7345.00	3475.00	2942.00	50678.00	18466.00	11973.00	7818.00	17299.00	12488.00	21437.00
consum mediu	22448.58	22448.58	22448.58	22448.58	22448.58	22448.58	22448.58	22448.58	22448.58	22448.58	22448.58	22448.58

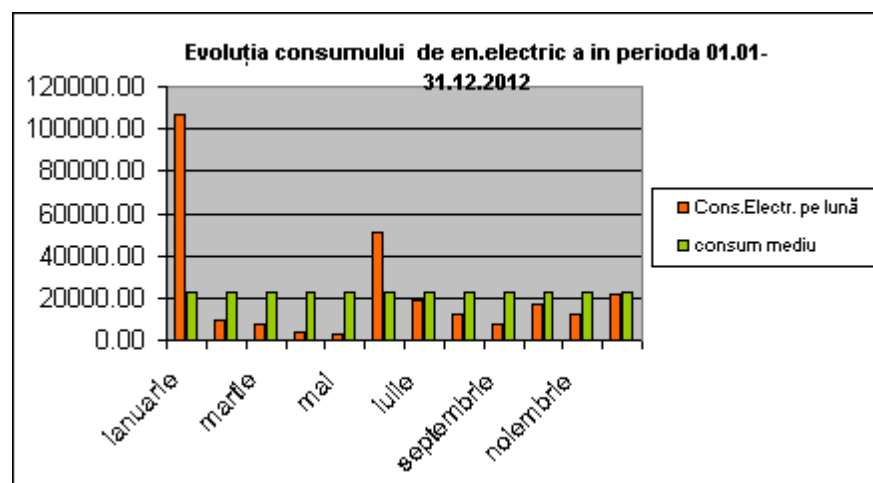

	ianuarie	februarie	martie	aprilie	mai	iunie	iulie	august	septembrie	octombrie	noiembrie	decembrie
<b>Cons.Termic pe lună</b>	196.51	296.16	172.07	28.41	0.00	0.00	0.00	0.00	0.00	0.00	86.16	206.25
consum mediu	82.13	82.13	82.13	82.13	82.13	82.13	82.13	82.13	82.13	82.13	82.13	82.13

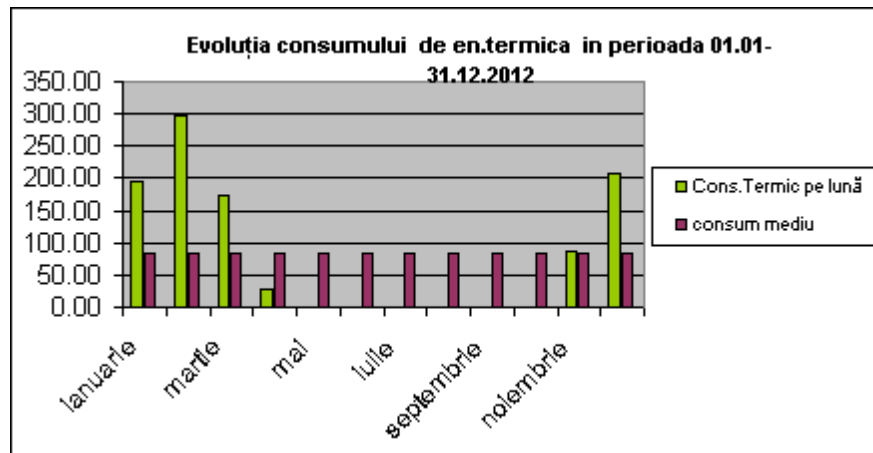

	ianuarie	februarie	martie	aprilie	mai	iunie	iulie	august	septembrie	octombrie	noiembrie	decembrie
<b>Val. Gaz nat. pe lună</b>	5163.30	4622.71	2744.65	528.31	0.00	0.00	0.00	0.00	0.00	0.00	1823.38	4321.01
Valoare Medie	1600.28	1600.28	1600.28	1600.28	1600.28	1600.28	1600.28	1600.28	1600.28	1600.28	1600.28	1600.28

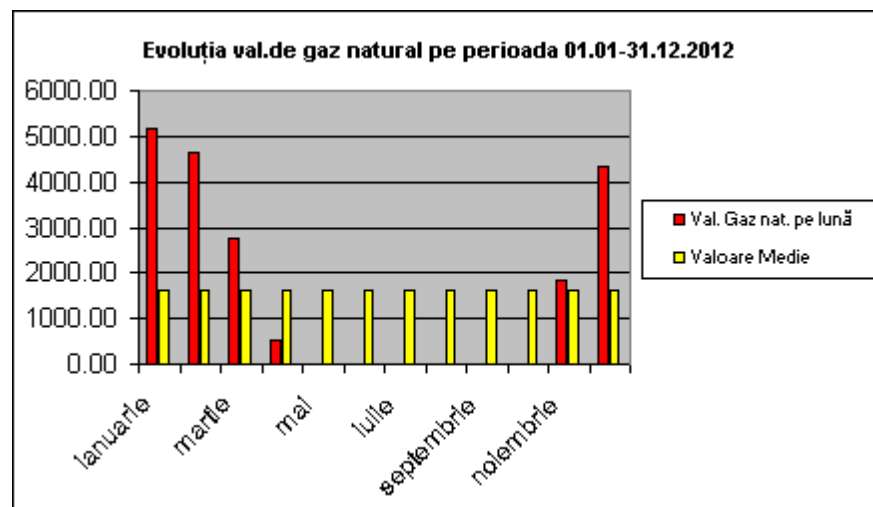

	ianuarie	februarie	martie	aprilie	mai	iunie	iulie	august	septembrie	octombrie	noiembrie	decembrie
<b>Val. Salubritate pe lună</b>	615.78	615.78	1186.90	758.56	829.95	758.56	758.56	615.78	1044.12	1472.4	901.34	615.78
Valoare Medie	847.79	847.79	847.79	847.79	847.79	847.79	847.79	847.79	847.79	847.79	847.79	847.79

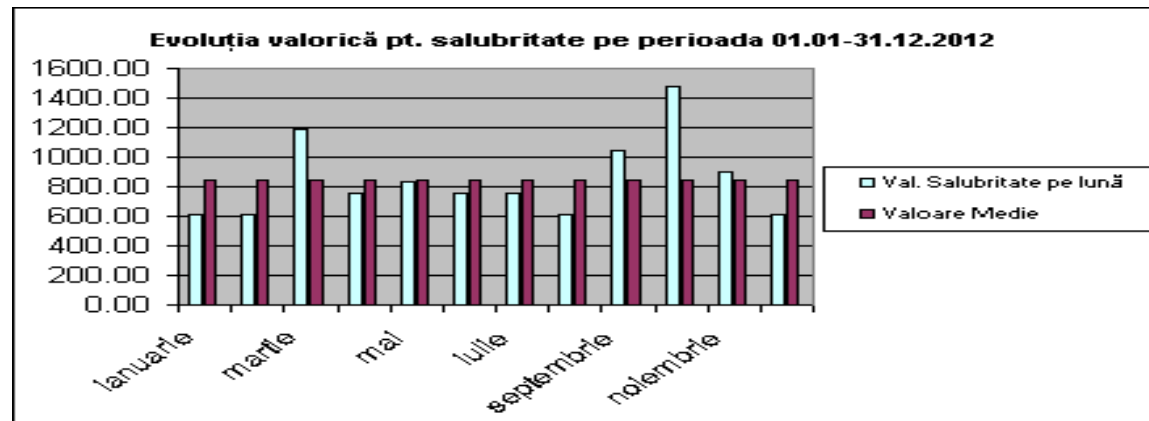

	ianuarie	februarie	martie	aprilie	mai	iunie	iulie	august	septembrie	octombrie	noiembrie	decembrie
<b>Val. telefoane pe lună</b>	1996.07	2492.33	1717.32	1280.29	2143.05	2085.09	2768.37	2023.94	1709.48	1421.88	1833.74	1252.34
Valoare Medie	1893.66	1893.66	1893.66	1893.66	1893.66	1893.66	1893.66	1893.66	1893.66	1893.66	1893.66	1893.66

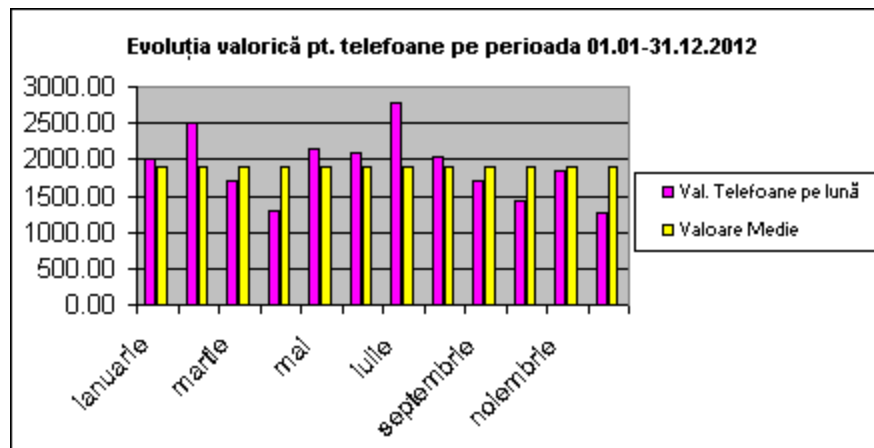

**DECAN,**

**Prof.univ.dr.ing.MARCEL ISTRATE**