



**UNIVERSITATEA TEHNICĂ "GHEORGHE ASACHI" DIN IAȘI**

**FACULTATEA DE INGINERIE ELECTRICĂ, ENERGETICĂ ȘI INFORMATICĂ APLICATĂ**

Strada Prof. Dr. Docent Dimitrie Mangeron 21-23, Iași, 700050, ROMÂNIA

Tel: +40 232 278680, 278683 Fax: +40 232 237627

E-mail: [decanat@ee.tuiasi.ro](mailto:decanat@ee.tuiasi.ro), [www.tuiasi.ro/facultati/eth/](http://www.tuiasi.ro/facultati/eth/)

Nr. .... din.....

## **RAPORT ACTIVITATE FACULTATEA DE INGINERIE ELECTRICĂ, ENERGETICĂ ȘI INFORMATICĂ APLICATĂ pe anul 2013**

(raportul de activitate va putea fi accesat pe: [www.tuiasi.ro](http://www.tuiasi.ro))

Facultatea de Inginerie Electrică, Energetică și Informatică Aplicată din Iași ocupă un loc de frunte în învățământul superior tehnic din România, pregătind ingineri în următoarele domenii și specializări:

- INGINERIE ELECTRICĂ cu programele de studii
  - Electromecanică;
  - Electronică de putere și acționări electrice;
  - Instrumentație și achiziții de date;
  - Sisteme electrice;
  - Inginerie electrică și calculatoare – în limba engleză (Electrical Engineering and Computers).
- INGINERIE ENERGETICĂ cu programele de studii
  - Ingineria sistemelor electroenergetice;
  - Managementul energiei;
  - Termoenergetică.
- INGINERIE ȘI MANAGEMENT cu programul de studii
  - Inginerie economică în domeniul electric, electronic și energetic.
- INFORMATICĂ APLICATĂ cu programul de studii
  - Informatică aplicată în inginerie electrică.

Facultatea asigură o paletă largă de cursuri de inginerie, punând un accent deosebit pe domeniile de perspectivă. Absolvenții noștri trebuie să fie pregătiți pentru a lucra atât în întreprinderi cu profil electric cât și în orice alta întreprindere sau oriunde piața forței de muncă o va cere.

## **Analiza SWOT:**

### **Analiză contextuală a facultății de Inginerie Electrică, Energetică și Informatică Aplicată din Iași**

În activitatea de ansamblu depusă în cadrul unei instituții din învățământul superior tehnic, un rol deosebit de important îl are proiectarea perspectivei, iar cele trei întrebări principale la care trebuie găsit răspuns ar putea fi:

- Ce se poate face, în mod efectiv și eficient, pentru creșterea performanțelor didactice și de cercetare din facultatea noastră?
- Care sunt sursele, resursele și posibilitățile de dezvoltare ale facultății?
- Cum putem adapta programele analitice și planurile de învățământ, astfel încât pregătirea de ansamblu a absolvenților noștri să fie cât mai apropiată de cerințele majore ale pieții muncii europene, din domeniu?

Facultatea trebuie să înțeleagă poziția pe care o ocupă pe piață, propriile puncte forte și puncte slabe, cât și pe cele ale concurenților ei și, în condițiile actuale (acerba competiție atât internă cât și externă, de la atragerea candidaților spre domeniile școlari-zate în facultate și până la identificarea unor locuri de muncă corespunzătoare pentru absolvenții facultății, competiție generată de factori precum: număr mare de facultăți, scăderea natalității, un buget care de multe ori este insuficient pentru derularea activităților propuse, lipsă de cadre didactice tinere cauzată de nivelul redus de salarizare în comparație cu cel oferit de mulți agenți economici, la nivelul de pregătire cerut pentru un viitor cadru didactic universitar), trebuie să atenueze punctele slabe și să se folosească de punctele forte ale facultății.

#### **A). Punctele forte:**

- prestigiul și tradiția facultății, edificate în cei 100 de ani de învățământ și cercetare, prin personalitatea numelor de mare prestigiu din domeniul ingineriei electrice și energetice românești, care au activat în cadrul facultății;
- existența unui program ambițios, dar realist, de dezvoltare strategică;
- existența unui corp didactic și de cercetare cu recunoaștere la nivel național și internațional;
- proces didactic recunoscut (acreditare, evaluări periodice), planurile de învățământ pentru studii universitare de licență compatibile cu facultățile de prestigiu din țară și din străinătate, în vederea operabilității sistemului de credite transferabile;
- inițierea unui nou program de studii, în limba engleză –Electrical Engineering and Computers, a cărui dosar de autoevaluare a fost depus la DEAC și care a trecut, la finele anului 2010, prin comisia de evaluare internă;
- recunoașterea diplomelor la nivel european, cu relații internaționale funcționale în programe de tip Socrates, Erasmus, Leonardo da Vinci;
- prezență constantă și distinctă în viața comunității locale și naționale, prin implicarea în proiecte de interes public, prin organizarea sau co-organizarea unor manifestări periodice de impact;
- baza materială și dotări moderne;
- costurile generale ale instruirii relativ reduse, cu asigurarea unor facilități esențiale: burse, cămine, biblioteci, activități culturale, tabere studențești, stimulente materiale pentru studenții merituosi;
- posibilitatea acordării certificatului ECDL, parțial cursurile de formare în acest sens fiind prevăzute în planurile de învățământ de la studii universitare de licență, în toate domeniile școlarizate în cadrul facultății;
- atragerea de burse acordate de unele companii naționale;

- existența unui portofoliu consistent de locuri pentru efectuarea stagiilor de practică în societăți comerciale din domeniu;
- cultură instituțională de calitate în procesul de instruire;
- disponibilitate spre schimbare și educație organizațională;
- angajarea pe piața forței de muncă a absolvenților facultății în cadrul unor societăți comerciale și companii naționale care asigură un mediu de muncă stimulat și motivant, nu numai în ceea ce privește salarizarea.

#### **B). Puncte slabe, vulnerabile:**

- motivație salarială relativ redusă;
- o anumită demotivare morală a unei părți a personalului academic, ca urmare a interesului scăzut pentru studiu manifestat de mulți studenți, coroborat cu o pregătire inițială modestă ;
- resurse extrabugetare puțin diversificate și mici (sub 10% din finanțarea bugetară), ca rezultat al slabei finanțări naționale a cercetării și a atragerii unui număr relativ mic de studenți și doctoranzi cu taxă;
- publicitate insuficientă a serviciilor oferite către comunitate, insuficienta comunicare cu mediul de afaceri local și național;
- spații de învățământ care trebuie reamenajate și reabilitate din punct de vedere termic și funcțional (proces în curs de desfășurare);
- mobilierul din multe dintre spațiile destinate activităților didactice este învechit (procesul de schimbare a mobilierului este în curs de desfășurare, exclusiv din venituri proprii);
- număr relativ mic de cadre didactice tinere, în special datorită salarizării insuficiente, la volumul de muncă solicitat și la calitatea cerută a muncii depuse;
- lipsa unei baze complete de date funcționale, la nivel de facultate, care să poată fi eficient folosită, atât în acțiunile de management curent, cât și în cele de marketing academic sau de elaborare a unor strategii eficiente, cu informații referitoare la angajarea absolvenților facultății, pe domenii de activitate, statistici cu procentul angajării, găsirii unui loc de muncă.

#### **C). Oportunități:**

- accesarea de programe de cercetare-dezvoltare regionale, naționale și europene, programe care sunt destinate sau numai unităților de învățământ superior sau cu predilecție acestora ;
- existența unui deficit de ingineri bine pregătiți pe piața muncii din Comunitatea Europeană, ingineri care pe lângă pregătirea strictă de specialitate să posedă cunoștințe solide atât în zona de aplicare a tehnologiei informației cât și a managementului industrial;
- așteptarea către o tendință ascendentă de dezvoltare a mediului economic, care să faciliteze realizarea de parteneriate reale, nu formale, cu mediul academic.

#### **D). Amenințări:**

- scăderea importantă a numărului absolvenților de studii liceale pentru următorii 2-3 ani și scăderii motivării acestora către efortul ce urmează a fi depus ulterior, atât pe durata formării în învățământul superior tehnic, cât și pe durata desfășurării profesiei;
- schimbarea ponderilor în domeniul cererii de învățământ superior și deplasarea preferințelor tinerilor spre specializări neingineresti, mai facile, dar care au dispus de o mediatizare supra-dimensionată și distorsionantă ;
- migrația cadrelor didactice relativ tinere spre sectoare din țară și străinătate care oferă avantaje materiale mai mari, accesibile într-un timp mai scurt ;

- insuficiența finanțare a cercetării științifice din învățământul superior și valorificare a rezultatelor acesteia;
- tendințe centrifuge, de tip individualist, manifestate la nivelul unor colective sau catedre din facultatea noastră, care, netratate pe ansamblu, cu corectitudine și echilibru, pot conduce la disfuncționalități de genul ,facultatea = conglomerat de catedre’.
- concurența exercitată de alte universități de prestigiu din Europa, în contextul liberalizării și globalizării impuse de legislația Uniunii Europene.

### 1. Realizările din Planul Operațional pe anul 2013

În concordanță cu strategia generală aprobată de Consiliul Facultății de Inginerie Electrică, Energetică și Informatică Aplicată și cu obiectivele asumate prin Planul operațional pentru anul 2013, activitatea desfășurată de comunitatea academică, Consiliul facultății și Biroul acestuia s-a concretizat în următoarele realizări și nerealizări:

*Tabel 1*

| Nr. crt. | Obiectivul propus conform Planului Operațional pe 2012   | Observații     | Responsabil                    |
|----------|--|----------------|--------------------------------|
| 1.       | <b><i>Continuarea reformei procesului de învățământ:</i></b>   |                | Biroul Consiliului Facultății. |
|          | <ul style="list-style-type: none"> <li>• perfecționarea planurilor de învățământ în vederea unei cât mai bune încadrări în standardele de calitate impuse de ARACIS;</li> </ul>  | Realizat %     |                                |
|          | <ul style="list-style-type: none"> <li>• armonizare a planurilor de învățământ cu acelea ale facultăților similare din țară și din Uniunea Europeană și cu cerințele actuale de pe piața muncii;</li> </ul>  | Realizat %     |                                |
|          | <ul style="list-style-type: none"> <li>• elaborarea dosarelor de autoevaluare și de evaluare internă pentru șase programe de studii de bază ale facultății, în vederea evaluării periodice ARACIS acestora, astfel: Electronică de putere și acționări electrice, Instrumentație și achiziție de date; Sisteme electrice; Ingineria Sistemelor Electroenergetice; managementul Energiei; Inginerie economică în domeniul electric, electronic și energetic;</li> </ul> | Realizat 100 % |                                |

|    |   |                |                                 |
|----|---|----------------|---------------------------------|
|    | <ul style="list-style-type: none"> <li>urmărirea parcursului și rezultatelor studenților de la noul program de studii, în limba engleză – Electrical Engineering and Computers, în vederea menținerii sale la nivelul calitativ care să permită atragerea de noi studenți, consolidarea sa și, ulterior, acreditarea sa;</li> </ul>   | Realizat 100 % |                                 |
|    | <ul style="list-style-type: none"> <li>corelarea programelor analitice ale disciplinelor din cadrul aceluiași program de studii pentru evitarea suprapunerilor și corelarea aplicațiilor cu cunoștințele teoretice predate;</li> </ul>  | Realizat 95 %  |                                 |
|    | <ul style="list-style-type: none"> <li>perfecționarea planurilor de învățământ ale școlii doctorale;</li> </ul>   | Realizat %     |                                 |
|    | <ul style="list-style-type: none"> <li>îmbunătățirea tehnologiei didactice</li> </ul>   | Realizat 95 %  |                                 |
|    | <ul style="list-style-type: none"> <li>optimizarea raportului nr. studenți / nr. posturi didactice, pe întreaga facultate și pe fiecare program de studii;</li> </ul>   | Realizat 100 % |                                 |
|    | <ul style="list-style-type: none"> <li>modernizarea tehnicilor și tehnologiilor de predare</li> </ul>   | Realizat 95 %  |                                 |
|    | <ul style="list-style-type: none"> <li>atragerea studenților în activități de cercetare;</li> </ul>   | Realizat 100 % |                                 |
|    | <ul style="list-style-type: none"> <li>creșterea aptitudinilor practice ale absolvenților prin creșterea ponderii orelor de aplicații în planurile de învățământ și a proiectelor de licență în colaborare</li> </ul>   | Realizat 5 %   |                                 |
| 2. | <ul style="list-style-type: none"> <li>Crearea unor posturi vacante de asistent universitar și de șef de lucrări, în vederea promovării și formării necesarului de cadre didactice tinere, în anul universitar 2013-2014; Crearea de posturi vacante de conferențiar și de profesor, pentru promovarea cadrelor didactice care au performanțe deosebite în activitatea</li> </ul> | Realizat 100 % | Decan și Directori departamente |

|    |  |                |  |
|----|--|----------------|--|
|    | didactică și în cercetare.   |                |  |
| 3. | <ul style="list-style-type: none"> <li>Evaluarea și promovarea cadrelor didactice în funcție de performanțele didactice, științifice și implicare în viața comunității academice;</li> </ul>   | Realizat 100%  | Decan, Prodecani și Directori departamente                         |
| 4. | <ul style="list-style-type: none"> <li>Îmbunătățirea pregătirii practice a studenților, prin continuarea acțiunii de creștere a calității practicii în producție, prin diversificarea ofertei de locuri de practică, în cadrul unor societăți comerciale și companii naționale de prestigiu și prin integrarea activității efectuate de către studenți în cadrul activităților curente ale unităților la care desfășoară activitatea de practică și prin proiecte POSDRU pentru dezvoltarea resurselor umane.</li> </ul> | Realizat 100%  | Prodecan de resort și Comisia de practică a Consiliului Facultății |
| 5. | <ul style="list-style-type: none"> <li>Continuarea acțiunilor de atragere a unui număr cât mai mare de doctoranzi, în special pentru forma de școlarizare cu frecvență, în cadrul școlii doctorale;</li> </ul>   | Realizat 100%  | Directorul Școlii doctorale și Conducătorii de doctorat.           |
| 6. | <ul style="list-style-type: none"> <li>Continuarea acțiunii de actualizare a manualelor, îndrumărilor de proiectare și de laborator; continuarea activității de introducere a unor suporturi de curs și a unor referate de laborator pe pagina web a facultății și dezvoltarea unei platforme e-learning.</li> </ul>   | Realizat 100 % | Decan, Prodecani și Directori departamente                         |
| 7. | <ul style="list-style-type: none"> <li>Vor continua acțiunile de promovare a activităților desfășurate de cadrele didactice și studenții facultății noastre, în rândul elevilor de liceu, în vederea atragerii elevilor, cu bună pregătire profesională, pentru a studia în facultatea noastră. (Lărgirea ariei geografică și creșterea numărului de licee).</li> </ul>  | Realizat 100%  | Prodecan de resort și Directorii de departamente                   |
| 8. | <ul style="list-style-type: none"> <li>Promovată și implicarea unor companii pentru dezvoltarea sistemului de burse acordate de către agenții economici, în scopul creșterii nivelului de pregătire al studenților și pentru atragerea unui</li> </ul>   | Realizat 100 % | Conducerea facultății  |

|     |   |               |   |
|-----|---|---------------|---|
|     | număr cât mai mare de absolvenți de liceu către facultatea noastră.   |               |   |
| 9.  | <ul style="list-style-type: none"> <li>Actualizarea permanentă a informațiilor utile studenților actuali și potențiali, pe pagina web a facultății</li> </ul>   | Realizat 100% | Prodecan<br>prof univ. dr.ing.<br>Ciobanu Romeo,<br>Prodecan<br>conf.dr.ing.Zet<br>Cristian |
| 10. | <ul style="list-style-type: none"> <li>Dezvoltarea unui cadru permanent de dialog și comunicare între studenți și profesori în vederea optimizării relațiilor dintre aceștia cu scopul creșterii calității actului didactic.</li> </ul>   | Realizat 100% | Prodecan<br>conf.dr.ing.Zet<br>Cristian   |
| 11. | <ul style="list-style-type: none"> <li>Reacreditarea programelor de studii aflate la expirarea perioadei.</li> </ul>  | Realizat 100% | Prodecan<br>conf.dr.ing.Zet<br>Cristian   |
| 12. | <ul style="list-style-type: none"> <li>Urmărirea asigurării concordanței dintre competențele conferite prin fiecare program de studii, structura planului de învățământ și conținutul fișelor de disciplină întocmite și revizuite anual de către fiecare cadru didactic</li> </ul> | Realizat 95%  | Decan, Prodecan de resort, Directori de departament   |
| 13. | <ul style="list-style-type: none"> <li>Urmărirea asigurării procesului didactic prin participarea nemijlocită a conducerii, consilierilor de studii și studenților la procesul de învățământ</li> </ul>   | Realizat 100% | Decan, Prodecan de resort   |
| 14. | <ul style="list-style-type: none"> <li>Urmărirea participării studenților la activitățile didactice și corelarea cu analiza efectuată la nivel de cadre didactice</li> </ul>  | Realizat 100% | Consilieri de studii,<br>Directori de departament   |
| 15. | <ul style="list-style-type: none"> <li>Analiza și adoptarea de măsuri pentru reducerea abandonului școlar</li> </ul>  | Realizat 100% | Consilieri de studii,<br>Directori de departament,<br>Decan, Prodecan de resort             |

|     |   |                |   |
|-----|---|----------------|---|
| 16. | <ul style="list-style-type: none"> <li>Extinderea procesului de evaluare pe parcursul semestrului, prin lucrări de casă și teste periodice;</li> </ul>  | Realizat %     | Directori de departament  |
| 17. | <ul style="list-style-type: none"> <li>Creșterea numărului de cercuri științifice studentești</li> </ul>  | Realizat 100 % | Directori de departament  |
| 18. | <ul style="list-style-type: none"> <li>Menținerea în prima categorie a domeniilor de ierarhizare</li> </ul>   | Realizat 100 % | Decan, Prodecani și Directori departamente  |
| 19. | <ul style="list-style-type: none"> <li>Implementarea riguroasă a Managementului Operațional</li> </ul>  | Realizat 100%  | Decan, Prodecani și Directori departamente, Secretar șef, Administrator șef                       |
| 20. | <ul style="list-style-type: none"> <li>Asigurarea calității managementului academic și administrativ</li> </ul>   | Realizat 100 % | Decan, Prodecani și Directori departamente, Secretar șef, Administrator șef                       |
| 21. | <ul style="list-style-type: none"> <li>Fundamentarea luării deciziilor și asigurarea fluxurilor informaționale pentru transmiterea actelor decizionale</li> </ul>   | Realizat 100 % | Decan, Prodecani și Directori departamente, Secretar șef, Administrator șef                       |
| 22. | <ul style="list-style-type: none"> <li>Asigurarea condițiilor corespunzătoare de activitate pe linie de sănătate și securitate a muncii, protecția mediului precum și prevenirea și stingerea incendiilor.</li> </ul> | Realizat 100%  | Decan, Prodecani și Directori departamente, Secretar șef, Administrator șef, administrator imobil |
| 23. | <ul style="list-style-type: none"> <li>Dimensionarea corespunzătoare a personalului</li> </ul>  | Realizat 100%  | Decan, Directori departamente, Secretar șef, Administrator șef                                    |



|     |  |               |   |
|-----|--|---------------|---|
| 24. | <ul style="list-style-type: none"> <li>Management mai eficient al activităților personalului auxiliar</li> </ul>   | Realizat 100% | Decan, Directori departamente, Secretar șef, Administrator șef  |
| 25. | <ul style="list-style-type: none"> <li>Acordarea burselor și ajutoarelor sociale pentru studenți și doctoranzi</li> </ul>  | Realizat 100% | Prodecan responsabil cu probleme studențești, Secretar șef  |
| 26. | <ul style="list-style-type: none"> <li>Susținerea unui parteneriat academic cu studenții</li> </ul>  | Realizat 100% | Decan, Prodecan responsabil cu probleme studențești, Secretar șef, Comisia socială, Consilierii de studii ai grupelor |
| 27. | <ul style="list-style-type: none"> <li>Dezvoltarea activității corului ARMONIA al facultății, ca vector de promovare și creștere a coeziunii studenților din facultate</li> </ul>  | Realizat 100% | Prodecan responsabil cu probleme studențești, Liga studenților electrotehniști, Asociația SETIS                       |
| 28. | <ul style="list-style-type: none"> <li>Îmbunătățirea dotării materiale a facultății <ul style="list-style-type: none"> <li>- utilizare prioritara a veniturilor proprii în scopul modernizării infrastructurii destinate procesului didactic (mobilier, aparatură, produse de birotica);</li> <li>- continuarea politicii de atragere a firmelor de prestigiu în vederea obținerii unor sponsorizări necesare dotării laboratoarelor;</li> <li>- asigurarea accesului la Internet în corpul TEX6, ce va fi preluat în anul 2013 și în care se vor muta laboratoarele din corpul A și din corpul C;</li> <li>- realizarea instalațiilor de protecție antiincendiu și antiefracție în corpul TEX6</li> </ul> </li> </ul> | Realizat 100% | Decan, Administrator șef  |

|     |   |                                  |   |
|-----|---|----------------------------------|---|
|     | - optimizarea folosirii spațiilor de învățământ și cercetare;   |                                  |   |
| 29. | <ul style="list-style-type: none"> <li>Urmărirea achizițiilor publice de lucrări / produse / servicii (verificarea și conformitatea procedurilor de achiziție cu legislația în vigoare, îndrumarea și coordonarea personalului care se ocupă cu întocmirea dosarelor de achiziții)</li> </ul> | Realizat 100%                    | Administrator șef,<br>administrator<br>imobil, ing. Adrian<br>Timofte                                       |
| 30. | Dezvoltarea și întreținerea bazei materiale în vederea asigurării spațiilor necesare desfășurării procesului didactic prin:   |                                  | Decan,<br>Administrator Șef,<br>Directori<br>departamente,<br>Serviciul Tehnic,<br>Administrator<br>imobil. |
|     | <ul style="list-style-type: none"> <li>Finalizarea reabilitării instalației electrice imobile ETH+EN; (Sursa de finanțare: Sponsorizari agenti economici, Finanțare de bază)</li> </ul>   | Realizat 80%                     |   |
|     | <ul style="list-style-type: none"> <li>Reabilitări amfiteatre E1, E2, E3 - reparații mobilier, corpuri iluminat (Sursa de finanțare: venituri proprii)</li> </ul>   | Realizat 80%                     |   |
|     | <ul style="list-style-type: none"> <li>Realizare mobilier didactic și de cercetare în regie proprie (Sursa de finanțare: Finanțare de bază)</li> </ul>  | Realizat 0 %<br>(lipsa fonduri)  |   |
|     | <ul style="list-style-type: none"> <li>Intervenții protecție împotriva infiltrațiilor de apă la nivelul superior al sălii de conferințe „Dragomir Hurmuzescu” (Sursa de finanțare: finanțare de bază)</li> </ul>  | Realizat 25 %<br>(lipsa fonduri) |   |
|     | <ul style="list-style-type: none"> <li>Continuarea lucrărilor de amenajare interioară a corpului TEX 6 (Sursa de finanțare: Fondurile special destinate la capitolul lucrări de reabilitare la nivel de universitate) 0 lei, 69.000 lei din VP facultate);</li> </ul>                         | Realizat≈90 %                    |   |
|     | <ul style="list-style-type: none"> <li>Montarea de geamuri termoizolante în casa scârilor, la etajul al IV-lea și al V-lea (Sursa de finanțare: finanțare de bază)</li> </ul>   | Realizat 0 %<br>(lipsa fonduri)  |   |
|     | <ul style="list-style-type: none"> <li>Proiectarea spațiului destinat servirii mesei</li> </ul>   | Realizat 0 %<br>(lipsa fonduri)  |   |

|     |  |                |   |
|-----|--|----------------|---|
|     | <ul style="list-style-type: none"> <li>• Reparații curente la instalațiile termice, de alimentare cu apă și canalizare, la instalațiile de alimentare a rețelei de hidranți.</li> </ul>  | Realizat 80%   |   |
| 31. | <ul style="list-style-type: none"> <li>• Achiziționarea de materiale de deratizare, dezinsecție și curățenie. Sursa de finanțare - finanțarea de bază.</li> </ul>  | Realizat 100%  | Decan,<br>Administrator Șef,<br>administrator<br>imobil, Serviciul<br>PSI, Conducerea<br>UTI, Serviciul<br>Protecția Muncii |
|     | <ul style="list-style-type: none"> <li>• Achiziționarea de furnituri de birou. Sursa de finanțare - finanțarea de bază.</li> </ul>   | Realizat 100%  |   |
|     | <ul style="list-style-type: none"> <li>• Verificare și încărcare extincatoare existente; Achiziționare extincatoare pentru corpul TEX6. Se vor achiziționa din finanțarea de bază și din venituri proprii</li> </ul>   | Realizat 80 %  |   |
|     | <ul style="list-style-type: none"> <li>• Achiziționarea de echipament protecția muncii și uniforme pază. Se vor achiziționa din finanțarea de bază.</li> </ul>   | Realizat 100%  |   |
|     | <ul style="list-style-type: none"> <li>• Realizarea de contracte de service pentru sistemul antiefracție, incendiu, bariere, uși automate intrări imobile ETH și EN, tâmplărie și înlocuire geamuri sparte. Se vor achiziționa din finanțarea de bază și parțial din venituri proprii.</li> <li>•</li> </ul> | Realizat 80 %  |   |
| 32. | <ul style="list-style-type: none"> <li>• Folosirea rațională a energiei electrice și termice, gaze naturale și apă.</li> </ul>   | Realizat 100%  | Administrator<br>imobil   |
| 33. | <ul style="list-style-type: none"> <li>• Respectarea plafoanelor stabilite pentru convorbirile telefonice</li> </ul>   | Realizat 100%. | Decan, Directori<br>departamente,<br>Administrator Șef,<br>cadre didactice,<br>Secretar Șef.                                |
| 34. | <ul style="list-style-type: none"> <li>• Efectuarea casărilor la mijloace fixe și obiecte de inventar care îndeplinesc condițiile privind uzura fizică și/sau morală și sunt cu durata normală de funcționare depășită, conform normelor legale în vigoare.</li> </ul>                                       | Realizat 100%  | Decan, Directori<br>departamente,<br>Administrator șef,<br>secretar șef,<br>gestionari.                                     |

|     |   |               |   |
|-----|---|---------------|---|
| 35. | <ul style="list-style-type: none"> <li>Asigurarea activității de pază la imobilele facultății.</li> </ul>   | Realizat 100% | Administrator șef, administrator imobil, Șef pază UTI, paznici.                     |
| 36. | Realizarea de campanii intensive de promovare a ofertei educaționale a facultății în învățământul preuniversitar prin încheierea de parteneriate liceu-facultate:   | Realizat 85%  | Prodecanul responsabil cu probleme de promovare a facultății și prodecanul didactic |
|     | <ul style="list-style-type: none"> <li>Prezentarea ofertei educaționale a învățământului superior tehnic în general cât și a învățământului superior în domeniul electrotehnic, în special</li> </ul>   | Realizat 100% |   |
|     | <ul style="list-style-type: none"> <li>Identificarea și rezolvarea unor probleme ridicate de inginerii care activează în învățământul preuniversitar din domeniul tehnic</li> </ul>   | Realizat 100% |   |
|     | <ul style="list-style-type: none"> <li>Vizite ale elevilor claselor a XI și a XII în laboratoarele facultății și participarea acestora la diferite experimente demonstrative.</li> </ul>  | Realizat 100% |   |
|     | <ul style="list-style-type: none"> <li>Efectuarea de lucrări de laborator cu diferite teme de interes pentru elevi</li> </ul>   | Realizat 100% |   |
|     | <ul style="list-style-type: none"> <li>Realizarea de proiecte de absolvire în cotutelă liceu-facultate</li> </ul>   | Realizat 0%   |   |
|     | <ul style="list-style-type: none"> <li>Deschiderea unor cercuri de specialitate pentru elevi, îndrumate de c.d. din facultate.</li> </ul>   | Realizat 0%   |   |
|     | <ul style="list-style-type: none"> <li>Realizarea de cursuri la care pot participa și elevii</li> </ul>   | Realizat 0%   |   |
|     | <ul style="list-style-type: none"> <li>Realizarea unui ghid al studentului</li> </ul>   | Realizat 100% |   |
| 37. | <ul style="list-style-type: none"> <li>Dezvoltarea legăturilor de colaborare între facultate și instituții de învățământ superior, de cercetare etc. de peste hotare, prin elaborarea unor proiecte de cercetare comune.</li> </ul>   | Realizat 100% | Biroul Consiliului facultății   |
| 38. | <ul style="list-style-type: none"> <li>Asigurarea condițiilor pentru cunoașterea, de către studenții și personalul facultății, a diferitelor categorii de programe de cercetare, burse și premii oferite de către organismele implicate în activități cu caracter internațional;</li> </ul> | Realizat 100% | Prodecan cercetare științifică  |

|     |   |               |   |
|-----|---|---------------|---|
| 39. | <ul style="list-style-type: none"> <li>Participarea la organizarea Conferinței Internaționale SIELMEN 2013, în condițiile noi ale indexării IEEEExplore.</li> </ul>   | Realizat 80%  | Prodecan cercetare științifică, Comitet de organizare, Comitet științific |
| 40. | <ul style="list-style-type: none"> <li>Creșterea calității Buletinului Institutului Politehnic din Iasi, secțiunea Electrotehnica, Energetica, Electronica, prin atragerea de autori din străinătate și continuarea demersurilor pentru obținerea cotei ISI Thomson. Utilizarea unui sistem de gestionare online a procesului editorial și de evaluare a lucrărilor.</li> </ul> | Realizat 80%  | Prodecan cercetare științifică  |
| 41. | <ul style="list-style-type: none"> <li>Continuarea participării unor cadre didactice din facultate în organizații profesionale naționale și internaționale, de prestigiu, precum: IEEE, CIGRE, WEC, CNR - CME, ASTER, AGIR, ASRO.</li> </ul>  | Realizat %    | Conducerea facultății   |
| 42. | <ul style="list-style-type: none"> <li>Completarea și actualizarea paginii WEB în limba engleză și realizarea paginilor web ale centrelor de cercetare</li> </ul>   | Realizat %    | Directori de departament<br>Dr.ing. I. Nica                               |
| 43. | <ul style="list-style-type: none"> <li>Participarea la realizarea granturilor obținute prin competiție națională și proiecte, în colaborare cu alte facultăți, în cadrul fondurilor structurale.</li> </ul>   | Realizat 100% | Prodecan cercetare științifică, cadre didactice                           |
| 44. | <ul style="list-style-type: none"> <li>Realizarea unui spațiu renovat și dotat IT pentru cercetătorii străini aflați la specializare la facultatea noastră (Rep. Moldova, Serbia, Tunisia, Spania)</li> </ul>   | Realizat 100% | Prodecan cercetare științifică, directori de programe de schimb academic  |
| 45. | <ul style="list-style-type: none"> <li>Participarea în consorții sau individual la obținerea unor granturi cu finanțare europeană.</li> </ul>   | Realizat 100% | Prodecan cercetare științifică, cadre didactice                           |
| 46. | <ul style="list-style-type: none"> <li>Realizarea unor contracte de cercetare-dezvoltare cu agenți economici în valoare de aproximativ 60.000 lei.</li> </ul>   | Realizat 80%  | Prodecan cercetare științifică, cadre didactice                           |

|     |  |                  |   |
|-----|--|------------------|---|
| 47. | <ul style="list-style-type: none"> <li>Realizarea un nucleu de know-how la nivel de facultate privind modul de redactare a proiectelor din cadrul competițiilor naționale și internaționale și un nucleu de difuzare prin e-mail a tuturor informațiilor actualizate în acest domeniu.</li> </ul>  | Realizat<br>80%  | Prodecan cercetare științifică, Director Școală doctorală                                       |
| 48. | <ul style="list-style-type: none"> <li>Realizarea de grupuri de cercetare interdisciplinare în cadrul facultatii, care pot folosi în comun software, tehnica de calcul, echipamente etc. Exemple: materiale-senzori; materiale-energie (celule de combustie); măsurări de energie etc. Colaborarea se va materializa și prin publicarea în comun de articole la reviste ISI cu impact semnificativ.</li> </ul>   | Realizat<br>50%  | Decan, Prodecan cercetare științifică, Directori departamente                                   |
| 49. | <ul style="list-style-type: none"> <li>Realizarea de grupuri de cercetare interdisciplinare între facultati, care pot folosi în comun software, tehnica de calcul, echipamente etc. Exemple: electro-chimie și tehnologii specifice; senzori și metode masura pt. mediu; senzori și metode masura pt. industrie; tehnologii de protecție a mediului; roboți; materiale speciale pt. construcții etc. Colaborarea se va materializa și prin publicarea în comun de articole la reviste ISI cu impact semnificativ.</li> </ul> | Realizat<br>40%  | Decan, Prodecan cercetare științifică, Directori departamente                                   |
| 50. | <ul style="list-style-type: none"> <li>Creșterea implicării tinerilor cercetători la întocmirea și diversificarea propunerilor de proiecte de cercetare la nivel național și internațional.</li> </ul>   | Realizat<br>100% | Prodecan cercetare științifică, Directori departamente, Comisia pentru activitatea de cercetare |

|     |  |                  |  |
|-----|--|------------------|--|
| 51. | <ul style="list-style-type: none"> <li>Implicarea studenților în activitatea de cercetare științifică, prin organizarea de cercuri științifice studentești și oferirea de cât mai multe burse de mobilitate Erasmus la instituțiile și centrele de cercetare partenere din Europa. Stimularea participării studenților la manifestări științifice prin acordarea de premii materiale și prin acordarea de punctaje suplimentare la repartizarea locurilor de cazare și a taberelor studentești.</li> </ul> | Realizat<br>90%  | Prodecan cercetare științifică,<br>Responsabil Erasmus pe facultate, Comisia pentru activitatea de cercetare |
| 52. | <ul style="list-style-type: none"> <li>Creșterea numărului proiectelor de grant depuse în cadrul competițiilor naționale și internaționale, prin participarea mai activă la nivel de dept., atât a tuturor cadrelor didactice cât și a doctoranzilor cu frecvență, și responsabilizarea tinerilor cercetători la întocmirea și diversificarea propunerilor de proiecte.</li> </ul>   | Realizat<br>90%  | Prodecan cercetare științifică, Directori departamente,<br>Directorul Școlii Doctorale                       |
| 53. | <ul style="list-style-type: none"> <li>Judicioasă exploatare a drepturilor de proprietate intelectuală cesionate anterior univ. prin realizarea de întreprinderi spin-off ale univ. și/sau colaborarea cu întreprinderile industriale prin asociere în faza de dezvoltare și producție. Afilieră la rețelele europene de cercetare, includerea informațiilor proprii în bazele de date on-line la nivel internațional.</li> </ul>  | Realizat<br>80%  | Decan, Prodecan cercetare științifică,<br>cadre didactice  |
| 54. | <ul style="list-style-type: none"> <li>Continuarea, în limita fondurilor disponibile, a acțiunilor pentru realizarea secției de cercetare industrială și micro-producție pentru bio și nano-materiale termoplastice, în imobilul TEX 6.</li> </ul>   | Realizat<br>60%  | Decan, Prodecan cercetare științifică,<br>Administrator șef  |
| 55. | <ul style="list-style-type: none"> <li>Creșterea numărului conducătorilor de doctorat din facultate și a calității tezelor de doctorat susținute public</li> </ul>   | Realizat<br>100% | Decan, Prodecan cercetare științifică,<br>Directorul Școlii Doctorale  |

|     |  |                 |   |
|-----|--|-----------------|---|
| 56. | <ul style="list-style-type: none"> <li>Colaborarea mai activa cu mass-media vizând popularizarea realizărilor semnificative ale grupurilor de cercetare din cadrul facultății</li> </ul>   | Realizat<br>70% | Decan, Prodecan<br>cercetare științifică,<br>Directori<br>departamente,<br>Directorul Școlii<br>Doctorale |
| 57. | <ul style="list-style-type: none"> <li>Întâlniri cu reprezentanții unor firme importante (DACIA-RENAULT, E.ON ROMÂNIA, CONTINENTAL, TRANSELECTRICA, NESS TECHNOLOGIES, EURO VIAL LIGHTING, DALKIA, ELECTROALFA), pentru orientarea absolvenților pe piața muncii</li> </ul>  | Realizat %      | Conducerea<br>facultății și<br>Conducerea<br>executivă SETIS  |
| 58. | <ul style="list-style-type: none"> <li>Inițierea unor acțiuni de evidență și colaborare cu foștii absolvenți ai facultății, în vederea constituirii unei baze de date referitoare la angajarea acestora, sporirea ofertei locurilor de muncă pentru absolvenții facultății, folosind atât sprijinul societății absolvenților electrotehniști, SETIS, cât și oferte și contactele obținute de Biroul de orientare profesională al UTI.</li> </ul> | Realizat %      |   |
| 59. | <ul style="list-style-type: none"> <li>Postarea pe pagina web a facultății a ofertelor de locuri de muncă transmise de PRIIU și obținute în cadrul parteneriatului facultății cu agenții economici</li> </ul>  | Realizat %      |   |



2). EVOLUȚIA ÎNCASĂRILOR ȘI SOLDURILOR (finanțare de bază, venituri proprii) FAȚĂ DE ANII ANTERIORI

a). Evoluția încasărilor în anul 2013 comparativ cu anii anteriori

TABEL 2

| Încasări           |                                     | 2007      | 2008         | 2009         | 2010          | 2011         | 2012         | 2013         |
|--------------------|-------------------------------------|-----------|--------------|--------------|---------------|--------------|--------------|--------------|
| Finanțarea de bază | Valoarea absolută (lei)             | 7.429.600 | 8.467.741,45 | 8.917.181,65 | 9.012.591,40  | 8.252.113,31 | 8.466.727,05 | 8.077.966,14 |
|                    | Evoluția față de anii anteriori (%) | +35,53%   | +13,97%      | +5,31%       | +1,07%        | -8,44%       | +2,60%       | -4,59%       |
| Venituri proprii   | Valoarea absolută (lei)             | 459.702   | 428.030,52   | 542.401,61   | 1.260.109,80  | 709.362,45   | 500.246,39   | 379.112,08   |
|                    | Evoluția față de anii anteriori (%) | -4,12%    | -6,89%       | +26,72%      | +132,32%      | -43,71%      | -29,48%      | -24,21%      |
| TOTAL FB+VP        | Valoarea absolută (lei)             | 7.889.302 | 8.895.771,97 | 9.459.583,26 | 10.272.701,20 | 8.961.475,76 | 8.966.973,44 | 8.457.078,22 |
|                    | Evoluția față de anii anteriori (%) | +32,34%   | +12,76%      | +6,34%       | +8,60%        | -12,76%      | +0,06%       | -5,69%       |

b). Evoluția soldurilor în 2013 comparativ cu anii anteriori

TABEL 3

| SOLDURI               | 01.01.2008<br>(RON) | 01.01.2009<br>(RON) | 01.01.2010<br>(RON) | 01.01.2011<br>(RON) | 01.01.2012<br>(RON) | 01.01.2013<br>(RON) | 01.01.2014<br>(RON) |
|-----------------------|---------------------|---------------------|---------------------|---------------------|---------------------|---------------------|---------------------|
| Finanțare de bază     | 1.159.612,43        | 1.072.600,16        | 438.549,63          | 499.017,65          | 1.446.415,02        | 2.771.423,79        | 2.486.143,11        |
| Venituri proprii      | 208.577,79          | 302.605,35          | 123.020,60          | -40.664,97          | 46.089,26           | -109.128,25         | 482.563             |
| <b>TOTAL VENITURI</b> | <b>1.368.190,22</b> | <b>1.375.205,51</b> | <b>561.570,23</b>   | <b>458.352,68</b>   | <b>1.475.908,22</b> | <b>2.662.295,54</b> | <b>2.968.706,11</b> |

c). Situatia disponibilului la 31.12.2013 (fără soldul inițial de la 01.01.2013)

TABEL 4

| Facultatea Inginerie Electrică,<br>Energetică și Informatică Aplicată |  |   | Disponibil<br>venituri<br>proprii din<br>taxe (A3) | Imprumuturi<br>din VP<br>2009-2010-<br>2011-2012-<br>2013 (A4) | Disponibil<br>venituri<br>din chirii<br>(A5) | Imprumuturi<br>din VP Chirii<br>2010-2011-<br>2012-2013 |
|---|--|---|--|--|--|---|
| Total<br>disponibil   | Disponibil<br>finantare<br>institucional<br>a- licenta,<br>master si<br>doctorat<br>anii III, IV si<br>V(A1) | Disponibil<br>finantare<br>institucionala<br>doctorat-<br>granturi anul I<br>si II - scoli<br>doctorale(A2) |  |  |  |   |
| 2=3+4   | 3  | 4   | 5  | 6  | 7  | 8   |
| -252.954,75   | -772.697,17  | 519.742,42  | 573.320,77   | 359.649,65   | 11.625,74                                    | 88.647,40   |

d). Situatia disponibilului la 31.12.2013 (cu soldul inițial de la 01.01.2013)

TABEL 5

| Facultatea Inginerie Electrică,<br>Energetică și Informatică Aplicată |  |   | Disponibil<br>venituri<br>proprii din<br>taxe (A3) | Imprumuturi<br>din VP<br>2009-2010-<br>2011-2012-<br>2013 (A4) | Disponibil<br>venituri<br>din chirii<br>(A5) | Imprumuturi<br>din VP Chirii<br>2010-2011-<br>2012-2013 |
|---|--|---|--|--|--|---|
| Total<br>disponibil   | Disponibil<br>finantare<br>institucional<br>a- licenta,<br>master si<br>doctorat<br>anii III, IV si<br>V(A1) | Disponibil<br>finantare<br>institucionala<br>doctorat-<br>granturi anul I<br>si II - scoli<br>doctorale(A2) |  |  |  |   |
| 2=3+4   | 3  | 4   | 5  | 6  | 7  | 8   |
| 2.486.143,11  | 1.617.793,64   | 868.349,47  | 525.782,28   | 359.649,65   | -49.964,02                                   | 88.647,40   |

3). Situatia contractelor de cercetare functie de bugetul proiectelor de cercetare derulate prin POLYTECH pe anul 2012

Tabel 6

| <i>Tip contr./nr. contr./an</i> | <i>Nume și prenume</i> | <i>Buget TUIasi pe 2013 (RON)</i> | <i>Tipul proiectului (Beneficiar / Partener)</i> | <i>Domeniul</i>                   | <i>%</i> | <i>Denumirtea finanțatorului</i>                           |
|---------------------------------|------------------------|-----------------------------------|--|-----------------------------------|----------|--|
| PN II ERA NET 7-038/2011        | SCHREINER CRISTINA     | 126984.86                         | beneficiar                                       | INGINERIE ELECTRICA SI ENERGETICA | 5,37     | UEFISCDI   |
| PN II CAPACIT. 553/2012         | SCHREINER CRISTINA     | 7680.00                           | beneficiar                                       | INGINERIE ELECTRICA SI ENERGETICA | 0,32     | UEFISCDI   |
| COL. PN II ERA NET 4-002/2012   | CIOBANU ROMEO          | 296560.00                         | partener   | INGINERIE ELECTRICA SI ENERGETICA | 12,53    | UMF GR.T.POPA IASI   |
| PN II CAPACIT. 655/2013         | CIOBANU ROMEO          | 7063.00                           | beneficiar                                       | ING. MATERIALE                    | 0,30     | UEFISCDI   |
| PN II PART. 63/2012             | ZET CRISTIAN           | 380910.00                         | beneficiar                                       | INGINERIE ELECTRICA SI ENERGETICA | 16,09    | UEFISCDI   |
| COL.PN II PART. 159/2012        | ZET CRISTIAN           | 102000.00                         | partener   | INGINERIE ELECTRICA SI ENERGETICA | 4,31     | INCDFM   |
| PN II CAPACIT. 567/2012         | OLARIU MARIUS          | 16243.00                          | beneficiar                                       | INGINERIE ELECTRICA SI ENERGETICA | 0,69     | UEFISCDI   |
| PN II PART. 30/2012             | TEMNEANU MARINEL       | 231600.00                         | beneficiar                                       | INGINERIE ELECTRICA SI ENERGETICA | 9,79     | UEFISCDI   |
| COL.PN II PART. 179/2012        | DONCIU CODRIN          | 225000.00                         | partener   | INGINERIE ELECTRICA SI ENERGETICA | 9,51     | INCSTP   |
| PN II ERA NET 7-058/2012        | DONCIU CODRIN          | 101200.00                         | beneficiar                                       | INGINERIE ELECTRICA SI ENERGETICA | 4,28     | UEFISCDI   |
| PN II ERA NET 7-071/2012        | DONCIU CODRIN          | 337500.00                         | beneficiar                                       | INGINERIE ELECTRICA SI ENERGETICA | 14,26    | UEFISCDI   |
| AGENT ECONOMIC 296P/2012        | FOSALAU CRISTIAN       | 925.7                             | beneficiar                                       | INGINERIE MEDIU                   | 0,04     | SC Grup Industrial Electrocontact SA - Botoșani            |
| AGENT ECONOMIC 645P/2012        | FOSALAU CRISTIAN       | 5540                              | beneficiar                                       | INGINERIE MEDIU                   | 0,23     | SC National Paints Factories Company SA - Miroslava - Iași |
| AGENT ECONOMIC 193P/2013        | FOSALAU CRISTIAN       | 640                               | beneficiar                                       | INGINERIE MEDIU                   | 0,03     | S.C.Eco Network SRL  |

|                           |                    |                     |            |                                   |              |                                      |
|---------------------------|--------------------|---------------------|------------|-----------------------------------|--------------|--------------------------------------|
| AGENT ECONOMIC 257P/2013  | FOSALAU CRISTIAN   | 300                 | beneficiar | INGINERIE MEDIU                   | 0,006        | S.C. Auto Das SRL                    |
| AGENT ECONOMIC 499P/2013  | FOSALAU CRISTIAN   | 300                 | beneficiar | INGINERIE MEDIU                   | 0,007        | S.C.Auto Mayer SRL                   |
| AGENT ECONOMIC 701P/2013  | FOSALAU CRISTIAN   | 300                 | beneficiar | INGINERIE MEDIU                   | 0,007        | S.C.Moldortans Auto SRL              |
| AGENT ECONOMIC 744P/2013  | FOSALAU CRISTIAN   | 480                 | beneficiar | INGINERIE MEDIU                   | 0,02         | S.C. Nutrimold SRL                   |
| AGENT ECONOMIC 1715P/2013 | FOSALAU CRISTIAN   | 500                 | beneficiar | INGINERIE MEDIU                   | 0,02         | SC Iasitex SA Iasi                   |
| <b>TOTAL M.E.M.E.</b>     |                    | <b>1.841.726,56</b> |            |                                   | <b>77,81</b> |                                      |
| PN II CAPACIT. 610/2013   | PLESCA ADRIAN      | 26600.00            | beneficiar | INGINERIE ELECTRICA SI ENERGETICA | 1,12         | UEFISCDI                             |
| AGENT ECONOMIC 379P/2012  | ROTARIU MUGUREL    | 4000                | beneficiar | INGINERIE MEDIU                   | 0,17         | S.C. Five Instal SRL                 |
| AGENT ECONOMIC 3872/2013  | NEMES CIPRIAN      | 3500                | beneficiar | INGINERIE ELECTRICA SI ENERGETICA | 0,15         | S.C. Consult Finance SRL             |
| AGENT ECONOMIC 274P/2012  | MUNTEANU FLORIN    | 44451               | beneficiar | INGINERIE ELECTRICA SI ENERGETICA | 1,88         | S.C. Das SRL                         |
| AGENT ECONOMIC 474P/2012  | ASAFTEI CONSTANTIN | 5564.52             | beneficiar | INGINERIE ELECTRICA SI ENERGETICA | 0,24         | SC Elsaco- Electronic SRL - Botoșani |
| AGENT ECONOMIC 429/2013   | ISTRATE MARCEL     | 57000               | beneficiar | INGINERIE ELECTRICA SI ENERGETICA | 2,41         | CNTEE Transelectrica SA - Suc.Bacau  |
| <b>TOTAL EN</b>           |                    | <b>141.115,52</b>   |            |                                   | <b>5,97</b>  |                                      |
| PN II PART. 180/2012      | OLARU RADU         | 270000.00           | beneficiar | MECATRONICA                       | 11,41        | UEFISCDI                             |
| COL.PN II PART. 150/2012  | POBORONIUC MARIAN  | 114000.00           | partener   | MECATRONICA                       | 4,81         | U.P. BUCURESTI                       |
| <b>TOTAL U.A.A.I.</b>     |                    | <b>384.000</b>      |            |                                   | <b>16,22</b> |                                      |
| <b>TOTAL I.E.E.I.</b>     |                    | <b>2.366.842,08</b> |            |                                   | <b>100</b>   |                                      |

4). Situația contractelor de cercetare încasate în 2013, prin Biroul Programe Externe, fonduri structurale

**Tabel 7**

| Acronim proiect       | Director proiect    | Suma încasată (RON) |
|-----------------------|---------------------|---------------------|
| NATO                  | Ciobanu Romeo       | 24.139,21           |
| SENSEI                | Schreiner Cristina  | 0                   |
| AUTOCLUSTERS          | Haba-Gyozo Cristian | 97.202,42           |
| <b>TOTAL I.E.E.I.</b> |                     | <b>121.341,63</b>   |

5). Situația achizițiilor publice pe anul 2013, pentru activitatea didactică, din finanțarea de bază, programe, fonduri structurale, venituri proprii, sponsorizări, donații

**Tabel 8**

| Denumire entitate          | Val. totală materiale (RON) | %          | Val. totală ob.inv. (RON) | %          | Val. totală mijl. fixe (RON) | %          | Val. totală (RON) | %          |
|----------------------------|-----------------------------|------------|---------------------------|------------|------------------------------|------------|-------------------|------------|
| Departament Electrotehnică | 589,80                      | 1,74       | 1355,81                   | 2,56       | 0                            | 0          | 1945,61           | 0,46       |
| Departament Energetică     | 1200                        | 3,53       | 0                         | 0          | 0                            | 0          | 0                 | 0          |
| Departament M.E.M.E.       | 22134,48                    | 65,15      | 46835,14                  | 88,40      | 151125,86                    | 44,96      | 220095,48         | 52,02      |
| Departament U.A.A.I.       | 2688,64                     | 7,91       | 0                         | 0          | 0                            | 0          | 2688,64           | 0,64       |
| Secretariat                | 4905,26                     | 14,44      | 85,50                     | 0,16       | 3472                         | 1,03       | 8462,76           | 2,0        |
| Imobil IEEI                | 2457,59                     | 7,23       | 4701,71                   | 8,87       | 20055,76                     | 5,97       | 215,06            | 6,43       |
| <b>Total Fac. I.E.E.I.</b> | <b>33.975,77</b>            | <b>100</b> | <b>52.978,16</b>          | <b>100</b> | <b>336.135,37</b>            | <b>100</b> | <b>423.089,30</b> | <b>100</b> |

6). Situația achizițiilor publice pe anul 2013, pentru activitatea de cercetare derulată prin Polytech

**Tabel 9**

| Denumire entitate    | Responsabil contract | Nr. contract | Val. totală materiale (RON) | Val. totală ob. inv. (RON) | Val. totală mijl. fixe (RON) | Val. totală (RON) | %     |
|----------------------|----------------------|--------------|-----------------------------|----------------------------|------------------------------|-------------------|-------|
| Departament M.E.M.E. | Ciobanu Romeo        | 4-002        | 2.637,84                    | 0                          | 0                            | 2.637,84          | 0,54  |
|                      | Damian Radu          | 7-042        | 20.001,20                   | 0                          | 131.169,68                   | 151.170,88        | 31,19 |
|                      | Schreiner Cristina   | 7-038        | 0                           | 0                          | 15.002,76                    | 15.002,76         | 3,09  |
|                      | Donciu Codrin        | 7-058        | 0                           | 0                          | 30.042,48                    | 30.042,48         | 10,34 |
|                      |                      | 179          | 16.919,92                   | 0                          | 3.171,67                     | 20.091,59         |       |
|                      | Temneanu Marinela    | 30           | 9.080,67                    | 1.827,76                   | 4.268,08                     | 15.176,51         | 3,13  |
|                      | Pîslaru Marius       | 51           | 360,84                      | 220,72                     | 7.201,92                     | 7.783,48          | 1,61  |
|                      | Trandabăț Alexandru  | 50           | 0                           | 0                          | 17.336,95                    | 17.336,95         | 3,58  |
|                      | Foșalău Cristian     | 16167P       | 1.300,76                    | 0                          | 0                            | 1.300,76          | 1,14  |
|                      |                      | 1693P        | 212,04                      | 0                          | 0                            | 212,04            |       |
|                      |                      | 1730P        | 416,64                      | 0                          | 0                            | 416,64            |       |
|                      |                      | 2171P        | 70,68                       | 0                          | 0                            | 70,68             |       |
|                      |                      | 2474P        | 290,16                      | 0                          | 0                            | 290,16            |       |
|                      |                      | 2514P        | 0                           | 704,32                     | 0                            | 704,32            |       |
| 2956P                |                      | 1.295,80     | 0                           | 0                          | 1.295,80                     |                   |       |
| 402P                 |                      | 246,76       | 0                           | 0                          | 246,76                       |                   |       |
| 603P                 |                      | 376,96       | 0                           | 0                          | 376,96                       |                   |       |
| 660P                 |                      | 296,36       | 0                           | 0                          | 296,36                       |                   |       |
| 684P                 | 296,36               | 0            | 0                           | 296,36                     |                              |                   |       |

|                             |                           |                 |                  |                  |                   |                   |              |
|-----------------------------|---------------------------|-----------------|------------------|------------------|-------------------|-------------------|--------------|
|                             | <i>Zet Cristian</i>       | 63              | 1.898,66         | 1.727,13         | 99.652,00         | 103.277,79        | 33,86        |
|                             |                           | 159             | 6.717,86         | 0                | 54.123,37         | 60.841,23         |              |
|                             | <b>TOTAL M.E.M.E</b>      |                 | <b>62.419,51</b> | <b>4.479,93</b>  | <b>361.968,91</b> | <b>428.868,35</b> | <b>88,48</b> |
| <i>Departament EN</i>       | <i>Asaftei Constantin</i> | 3251P           | 0                | 0                | 1.900,92          | 1.900,92          | 0,39         |
|                             | <i>Gavrilaș Mihai</i>     | 3564P           | 1.082,77         | 1.457,00         | 2.313,34          | 4.853,11          | 1,00         |
|                             | <i>Istrate Marcel</i>     | 1090P           | 2.238,20         | 5.273,72         | 10.998,18         | 18.510,10         | 8,23         |
|                             |                           | 2220P           | 0                | 1.598,36         | 0                 | 1.598,36          |              |
|                             |                           | 8731P           | 4.373,58         | 2.456,44         | 12.945,60         | 19.775,62         |              |
| <b>TOTAL EN</b>             |                           | <b>7.694,55</b> | <b>10.785,52</b> | <b>28.158,04</b> | <b>46.638,11</b>  | <b>9,62</b>       |              |
| <i>Departament U.A.A.I.</i> | <i>Olaru Radu</i>         | 180             | 0                | 5.168,07         | 0                 | 5.168,07          | 1,07         |
|                             | <i>Poboroniuc Marian</i>  | 150             | 830,58           | 2.694,02         | 476,41            | 4.001,01          | 0,83         |
|                             | <b>TOTAL U.A.A.I.</b>     |                 | <b>830,58</b>    | <b>7.862,09</b>  | <b>476,41</b>     | <b>9.169,08</b>   | <b>1,90</b>  |
| <b>TOTAL I.E.E.I.</b>       |                           |                 | <b>70.944,64</b> | <b>23.127,54</b> | <b>390.603,36</b> | <b>484.675,54</b> | <b>100</b>   |

7).Alocații la capitolul Buget-reabilitări imobil TEX 6

**Tabel 10**

| <i>Denumire lucrare reabilitare</i>                      | 2008    | 2009      | 2010    | 2011       | 2012       | 2013   |   |
|--|---------|-----------|---------|------------|------------|--|---|
| Lucrări-spății didactice și microproducție (imobil TEX6) | 112.915 | 1.057.000 | 108.401 | 149.977,39 | 213.432,25 | <ul style="list-style-type: none"> <li>• 0 lei, de la buget</li> <li>• 69.000 lei, din VP</li> </ul> | <p>S-a contractat inițial pentru o valoare totală de 2.231.267,80 lei, pe o perioadă de 24 luni(valoare actualizată =2.276.135,94)</p> <p>Valoare rămasă de executat = 565.410,30 lei</p> |

8).Situatia numărului de studenți fizici fără taxă și echivalenți la 01 octombrie

Tabel 11

| Anul | Domenii de ierarhizare            | Tip stud.          | Curs zi lb. rom 1 | Curs zi lb. străine 1,5 | Master lb. rom 2(1) | Master lb. str. 3(1,5) | Curs seral 0,8 | Grade did 0,4 | Doct .zi 4 | Doct.f.f. 1 | Seminar pedagogic 0,12 | Total general  | Total tehnic   | TOTAL GENERAL  |             |
|------|-----------------------------------|--------------------|-------------------|-------------------------|---------------------|------------------------|----------------|---------------|------------|-------------|------------------------|----------------|----------------|----------------|-------------|
| 2011 | <b>Total IEEI</b>                 | <b>Fizici teh.</b> | <b>1095</b>       | <b>37</b>               | <b>323</b>          | <b>0</b>               | <b>0</b>       | <b>0</b>      | <b>54</b>  | <b>0</b>    |                        | <b>1509</b>    | <b>1509</b>    | <b>1509</b>    |             |
|      |                                   | <b>Echiv.</b>      | <b>1095</b>       | <b>55,50</b>            | <b>646</b>          | <b>0</b>               | <b>0</b>       | <b>0</b>      | <b>216</b> | <b>0</b>    |                        | <b>2012,50</b> | <b>2012,50</b> | <b>2012,50</b> |             |
| 2012 | Inginerie Electrică și Energetică | Fizici teh.        | 713               | 59                      | 244                 |                        |                | 5             | 24         |             | 64                     | 1045           | 1045           | 1045           |             |
|      |                                   | Echiv.             | 713               | 88,50                   | 488                 | 0                      | 0              | 2             | 96         | 0           | 7,68                   | 1395,18        | 1395,18        | 1395,18        |             |
|      | Inginerie și Management           | Fizici teh.        | 135               |                         | 54                  |                        |                |               |            |             |                        | 18             | 189            | 189            | 189         |
|      |                                   | Echiv.             | 135               | 0                       | 108                 | 0                      | 0              | 0             | 0          | 0           | 2,16                   | 245,16         | 245,16         | 245,16         |             |
|      | Inginerie Industrială             | Fizici teh.        | 133               |                         |                     |                        |                |               |            |             |                        | 15             | 133            | 133            | 133         |
|      |                                   | Echiv.             | 133               | 0                       | 0                   | 0                      | 0              | 0             | 0          | 0           | 1,80                   | 134,80         | 134,80         | 134,80         |             |
|      | <b>Total IEEI</b>                 | <b>Fizici teh.</b> | <b>981</b>        | <b>59</b>               | <b>298</b>          |                        |                |               | <b>5</b>   | <b>24</b>   |                        | <b>97</b>      | <b>1367</b>    | <b>1367</b>    | <b>1367</b> |
|      |                                   | <b>Echiv.</b>      | <b>981</b>        | <b>88,50</b>            | <b>596</b>          | <b>0</b>               | <b>0</b>       | <b>2</b>      | <b>96</b>  | <b>0</b>    | <b>11,64</b>           | <b>1775,14</b> | <b>1775,14</b> | <b>1775,14</b> |             |
| 2013 | Inginerie Electrică și Energetică | Fizici teh.        | 728               | 49                      | 278                 |                        |                | 5             | 15         |             | 98                     | 1075           | 1075           | 1075           |             |
|      |                                   | Echiv.             | 728               | 73,50                   | 556                 | 0                      | 0              | 2             | 60         | 0           | 11,76                  | 1431,26        | 1431,26        | 1431,26        |             |
|      | Inginerie și Management           | Fizici teh.        | 131               |                         | 62                  |                        |                |               |            |             |                        | 4              | 193            | 193            | 193         |
|      |                                   | Echiv.             | 131               | 0                       | 124                 | 0                      | 0              | 0             | 0          | 0           | 0,48                   | 255,48         | 255,48         | 255,48         |             |
|      | Inginerie Industrială             | Fizici teh.        | 126               |                         |                     |                        |                |               |            |             |                        | 10             | 126            | 126            | 126         |
|      |                                   | Echiv.             | 126               | 0                       | 0                   | 0                      | 0              | 0             | 0          | 0           | 1,20                   | 127,20         | 127,20         | 127,20         |             |
|      | <b>Total IEEI</b>                 | <b>Fizici teh.</b> | <b>985</b>        | <b>49</b>               | <b>340</b>          |                        |                |               | <b>5</b>   | <b>15</b>   |                        | <b>112</b>     | <b>1394</b>    | <b>1394</b>    | <b>1394</b> |
|      |                                   | <b>Echiv.</b>      | <b>985</b>        | <b>73,50</b>            | <b>680</b>          | <b>0</b>               | <b>0</b>       | <b>2</b>      | <b>60</b>  | <b>0</b>    | <b>13,44</b>           | <b>1813,94</b> | <b>1813,94</b> | <b>1813,94</b> |             |

9).Situatia numărului de studenți fizici fără taxă și echivalenți la 01 ianuarie

Tabel 12

| Anul              | Domenii de ierarhizare            | Tip stud.   | Curs zi lb. rom 1 | Curs zi lb. străine 1,5 | Master lb. rom 2(1) | Master lb. str. 3(1,5) | Curs seral 0,8 | Grade did 0,4 | Doct .zi 4 | Doct.f.f. 1  | Seminar pedagogic 0,12 | Total general  | Total tehnic   | TOTAL GENERAL |        |
|-------------------|-----------------------------------|-------------|-------------------|-------------------------|---------------------|------------------------|----------------|---------------|------------|--------------|------------------------|----------------|----------------|---------------|--------|
| 2012              | Inginerie Electrică și Energetică | Fizici teh. | 811               | 37                      | 267                 |                        |                | 10            | 37         |              | 47                     | 1162           | 1162           | 1162          |        |
|                   |                                   | Echiv.      | 811               | 55,50                   | 534                 | 0                      | 0              | 4             | 148        | 0            | 5,64                   | 1558,14        | 1558,14        | 1558,14       |        |
|                   | Inginerie și Management           | Fizici teh. | 141               |                         | 56                  |                        |                |               |            |              |                        | 10             | 197            | 197           | 197    |
|                   |                                   | Echiv.      | 141               | 0                       | 112                 | 0                      | 0              | 0             | 0          | 0            | 0                      | 1,20           | 254,20         | 254,20        | 254,20 |
|                   | Inginerie Industrială             | Fizici teh. | 141               |                         | 0                   |                        |                |               |            |              |                        | 7              | 141            | 141           | 141    |
|                   |                                   | Echiv.      | 141               | 0                       | 0                   | 0                      | 0              | 0             | 0          | 0            | 0                      | 0,84           | 141,84         | 141,84        | 141,84 |
| <b>Total IEEI</b> | <b>Fizici teh.</b>                | <b>1093</b> | <b>37</b>         | <b>323</b>              |                     |                        |                | <b>10</b>     | <b>37</b>  |              | <b>64</b>              | <b>1500</b>    | <b>1500</b>    | <b>1500</b>   |        |
|                   | <b>Echiv.</b>                     | <b>1093</b> | <b>55,50</b>      | <b>646</b>              | <b>0</b>            | <b>0</b>               | <b>4</b>       | <b>148</b>    | <b>0</b>   | <b>7,68</b>  | <b>1954,18</b>         | <b>1954,18</b> | <b>1954,18</b> |               |        |
| 2013              | Inginerie Electrică și Energetică | Fizici teh. | 708               | 59                      | 243                 |                        |                | 5             | 19         |              | 46                     | 1034           | 1034           | 1034          |        |
|                   |                                   | Echiv.      | 708               | 88,50                   | 486                 | 0                      | 0              | 2             | 76         | 0            | 5,52                   | 1366,02        | 1366,02        | 1366,02       |        |
|                   | Inginerie și Management           | Fizici teh. | 135               |                         | 54                  |                        |                |               |            |              |                        | 17             | 189            | 189           | 189    |
|                   |                                   | Echiv.      | 135               | 0                       | 108                 | 0                      | 0              | 0             | 0          | 0            | 0                      | 2,04           | 245,04         | 245,04        | 245,04 |
|                   | Inginerie Industrială             | Fizici teh. | 133               |                         |                     |                        |                |               |            |              |                        | 5              | 133            | 133           | 133    |
|                   |                                   | Echiv.      | 133               | 0                       | 0                   | 0                      | 0              | 0             | 0          | 0            | 0                      | 0,60           | 133,60         | 133,60        | 133,60 |
| <b>Total IEEI</b> | <b>Fizici teh.</b>                | <b>976</b>  | <b>59</b>         | <b>297</b>              | <b>0</b>            | <b>0</b>               | <b>5</b>       | <b>19</b>     | <b>0</b>   | <b>68</b>    | <b>1356</b>            | <b>1356</b>    | <b>1356</b>    |               |        |
|                   | <b>Echiv.</b>                     | <b>976</b>  | <b>88,50</b>      | <b>594</b>              | <b>0</b>            | <b>0</b>               | <b>2</b>       | <b>76</b>     | <b>0</b>   | <b>8,16</b>  | <b>1744,66</b>         | <b>1744,66</b> | <b>1744,66</b> |               |        |
| 2014              | Inginerie Electrică și Energetică | Fizici teh. | 723               | 49                      | 276                 |                        |                | 5             |            |              | 70                     | 1053           | 1053           | 1053          |        |
|                   |                                   | Echiv.      | 723               | 73,50                   | 552                 | 0                      | 0              | 2             | 0          | 0            | 11,20                  | 1361,70        | 1361,70        | 1361,70       |        |
|                   | Inginerie și Management           | Fizici teh. | 128               |                         | 62                  |                        |                |               |            |              |                        | 4              | 190            | 190           | 190    |
|                   |                                   | Echiv.      | 128               | 0                       | 124                 | 0                      | 0              | 0             | 0          | 0            | 0                      | 0,64           | 252,64         | 252,64        | 252,64 |
|                   | Inginerie Industrială             | Fizici teh. | 126               |                         |                     |                        |                |               |            |              |                        | 9              | 126            | 126           | 126    |
|                   |                                   | Echiv.      | 126               | 0                       | 0                   | 0                      | 0              | 0             | 0          | 0            | 0                      | 1,44           | 127,44         | 127,44        | 127,44 |
| <b>Total IEEI</b> | <b>Fizici teh.</b>                | <b>977</b>  | <b>49</b>         | <b>338</b>              |                     |                        |                | <b>5</b>      |            |              | <b>83</b>              | <b>1369</b>    | <b>1369</b>    | <b>1369</b>   |        |
|                   | <b>Echiv.</b>                     | <b>977</b>  | <b>73,50</b>      | <b>676</b>              | <b>0</b>            | <b>0</b>               | <b>2</b>       | <b>0</b>      | <b>0</b>   | <b>13,28</b> | <b>1741,78</b>         | <b>1741,78</b> | <b>1741,78</b> |               |        |



10).Situatia numărului de studenți fizici cu taxă și echivalenți la 01 octombrie

Tabel 13

| Anul | Domenii de ierarhizare            | Tip stud.          | Curs zi lb. rom 1 | Curs zi lb. străine 1,5 | Master lb. rom 2(1) | Master lb. str. 3(1,5) | Curs seral 0,8 | Grade did 0,4 | Doct .zi 4 | Doct.f.f. 1 | Seminar pedagogic 0,12 | Total general | Total tehnic  | TOTAL GENERAL |
|------|-----------------------------------|--------------------|-------------------|-------------------------|---------------------|------------------------|----------------|---------------|------------|-------------|------------------------|---------------|---------------|---------------|
| 2011 | <b>Total IEEI</b>                 | <b>Fizici teh.</b> | 87                | 0                       | 0                   | 4                      | 0              | 0             | 0          | 22          |                        | 113           | 113           | 113           |
|      |                                   | <b>Echiv.</b>      | 87                | 0                       | 0                   | 8                      | 0              | 0             | 0          | 22          |                        | 117           | 117           | 117           |
| 2012 | Inginerie Electrică și Energetică | Fizici teh.        | 90                | 1                       | 7                   |                        |                |               |            | 14          |                        | 112           | 112           | 112           |
|      |                                   | Echiv.             | 90                | 1,50                    | 14                  | 0                      | 0              | 0             | 0          | 14          | 0                      | 119,50        | 119,50        | 119,50        |
|      | Inginerie și Management           | Fizici teh.        | 6                 |                         | 1                   |                        |                |               |            |             |                        | 7             | 7             | 7             |
|      |                                   | Echiv.             | 6                 | 0                       | 2                   | 0                      | 0              | 0             | 0          | 0           | 0                      | 8             | 8             | 8             |
|      | Inginerie Industrială             | Fizici teh.        | 14                |                         |                     |                        |                |               |            |             |                        | 14            | 14            | 14            |
|      |                                   | Echiv.             | 14                | 0                       | 0                   | 0                      | 0              | 0             | 0          | 0           | 0                      | 14            | 14            | 14            |
|      | <b>Total IEEI</b>                 | <b>Fizici teh.</b> | <b>110</b>        | <b>1</b>                | <b>8</b>            | <b>0</b>               | <b>0</b>       | <b>0</b>      | <b>0</b>   | <b>14</b>   |                        | <b>133</b>    | <b>133</b>    | <b>133</b>    |
|      |                                   | <b>Echiv.</b>      | <b>110</b>        | <b>1,50</b>             | <b>16</b>           | <b>0</b>               | <b>0</b>       | <b>0</b>      | <b>0</b>   | <b>14</b>   | <b>0</b>               | <b>141,50</b> | <b>141,50</b> | <b>141,50</b> |
| 2013 | Inginerie Electrică și Energetică | Fizici teh.        | 41                | 1                       | 15                  |                        |                |               |            | 8           | 9                      | 65            | 65            | 65            |
|      |                                   | Echiv.             | 41                | 1,50                    | 30                  | 0                      | 0              | 0             | 0          | 8           | 1,08                   | 81,58         | 81,58         | 81            |
|      | Inginerie și Management           | Fizici teh.        | 8                 |                         | 2                   |                        |                |               |            |             |                        | 10            | 10            | 10            |
|      |                                   | Echiv.             | 8                 | 0                       | 4                   | 0                      | 0              | 0             | 0          | 0           | 0                      | 12            | 12            | 12            |
|      | Inginerie Industrială             | Fizici teh.        | 27                |                         |                     |                        |                |               |            |             |                        | 27            | 27            | 27            |
|      |                                   | Echiv.             | 27                | 0                       | 0                   | 0                      | 0              | 0             | 0          | 0           | 0                      | 27            | 27            | 27            |
|      | <b>Total IEEI</b>                 | <b>Fizici teh.</b> | <b>76</b>         | <b>1</b>                | <b>17</b>           |                        |                |               |            | <b>8</b>    | <b>9</b>               | <b>102</b>    | <b>102</b>    | <b>102</b>    |
|      |                                   | <b>Echiv.</b>      | <b>76</b>         | <b>1,50</b>             | <b>34</b>           | <b>0</b>               | <b>0</b>       | <b>0</b>      | <b>0</b>   | <b>8</b>    | <b>1,08</b>            | <b>120,58</b> | <b>120,58</b> | <b>120,58</b> |

11).Situatia numărului de studenți fizici cu taxă și echivalenți la 01 ianuarie

Tabel 14

| Anul              | Domenii de ierarhizare            | Tip stud.   | Curs zi lb. rom 1 | Curs zi lb. străine 1,5 | Master lb. rom 2(1) | Master lb. str. 3(1,5) | Curs seral 0,8 | Grade did 0,4 | Doct .zi 4 | Doct.f.f. 1 | Seminar pedagogic 0,12 | Total general | Total tehnic  | TOTAL GENERAL |    |
|-------------------|-----------------------------------|-------------|-------------------|-------------------------|---------------------|------------------------|----------------|---------------|------------|-------------|------------------------|---------------|---------------|---------------|----|
| 2012              | Inginerie Electrică și Energetică | Fizici teh. | 76                |                         | 5                   |                        |                |               |            | 19          |                        | 100           | 100           | 100           |    |
|                   |                                   | Echiv.      | 76                | 0                       | 10                  | 0                      | 0              | 0             | 0          | 19          | 0                      | 105           | 105           | 105           |    |
|                   | Inginerie și Management           | Fizici teh. | 6                 |                         | 0                   |                        |                |               |            |             |                        |               | 6             | 6             | 6  |
|                   |                                   | Echiv.      | 6                 | 0                       | 0                   | 0                      | 0              | 0             | 0          | 0           | 0                      | 0             | 6             | 6             | 6  |
|                   | Inginerie Industrială             | Fizici teh. | 10                |                         | 0                   |                        |                |               |            |             |                        |               | 10            | 10            | 10 |
|                   |                                   | Echiv.      | 10                | 0                       | 0                   | 0                      | 0              | 0             | 0          | 0           | 0                      | 0             | 10            | 10            | 10 |
| <b>Total IEEI</b> | <b>Fizici teh.</b>                | <b>92</b>   |                   | <b>5</b>                |                     |                        |                |               |            | <b>19</b>   |                        | <b>116</b>    | <b>116</b>    | <b>116</b>    |    |
|                   | <b>Echiv.</b>                     | <b>92</b>   | <b>0</b>          | <b>10</b>               | <b>0</b>            | <b>0</b>               | <b>0</b>       | <b>0</b>      | <b>0</b>   | <b>19</b>   | <b>0</b>               | <b>121</b>    | <b>121</b>    | <b>121</b>    |    |
| 2013              | Inginerie Electrică și Energetică | Fizici teh. | 90                | 1                       | 7                   |                        |                |               |            | 14          |                        | 112           | 112           | 112           |    |
|                   |                                   | Echiv.      | 90                | 1,50                    | 14                  | 0                      | 0              | 0             | 0          | 14          | 0                      | 119,50        | 119,50        | 119,50        |    |
|                   | Inginerie și Management           | Fizici teh. | 7                 |                         | 1                   |                        |                |               |            |             |                        |               | 8             |               |    |
|                   |                                   | Echiv.      | 7                 | 0                       | 2                   | 0                      | 0              | 0             | 0          | 0           | 0                      | 0             | 9             | 9             | 9  |
|                   | Inginerie Industrială             | Fizici teh. | 15                |                         |                     |                        |                |               |            |             |                        |               | 15            | 15            | 15 |
|                   |                                   | Echiv.      | 15                | 0                       | 0                   | 0                      | 0              | 0             | 0          | 0           | 0                      | 0             | 15            | 15            | 15 |
| <b>Total IEEI</b> | <b>Fizici teh.</b>                | <b>112</b>  | <b>1</b>          | <b>8</b>                | <b>0</b>            | <b>0</b>               | <b>0</b>       | <b>0</b>      | <b>0</b>   | <b>14</b>   | <b>0</b>               | <b>135</b>    | <b>135</b>    | <b>135</b>    |    |
|                   | <b>Echiv.</b>                     | <b>112</b>  | <b>1,50</b>       | <b>16</b>               | <b>0</b>            | <b>0</b>               | <b>0</b>       | <b>0</b>      | <b>0</b>   | <b>14</b>   | <b>0</b>               | <b>143,50</b> | <b>143,50</b> | <b>143,50</b> |    |
| 2014              | Inginerie Electrică și Energetică | Fizici teh. | 42                | 1                       | 15                  |                        |                |               |            | 7           | 6                      | 65            | 65            | 65            |    |
|                   |                                   | Echiv.      | 42                | 1,50                    | 30                  | 0                      | 0              | 0             | 0          | 7           | 0,96                   | 81,46         | 81,46         | 81,46         |    |
|                   | Inginerie și Management           | Fizici teh. | 8                 | 2                       |                     |                        |                |               |            |             |                        |               | 10            | 10            | 10 |
|                   |                                   | Echiv.      | 8                 | 0                       | 4                   | 0                      | 0              | 0             | 0          | 0           | 0                      | 0             | 12            | 12            | 12 |
|                   | Inginerie Industrială             | Fizici teh. | 26                |                         |                     |                        |                |               |            |             |                        |               | 26            | 26            | 26 |
|                   |                                   | Echiv.      | 26                | 0                       | 0                   | 0                      | 0              | 0             | 0          | 0           | 0                      | 0             | 26            | 26            | 26 |
| <b>Total IEEI</b> | <b>Fizici teh.</b>                | <b>60</b>   |                   | <b>8</b>                |                     |                        |                |               |            | <b>5</b>    | <b>3</b>               | <b>73</b>     | <b>73</b>     | <b>73</b>     |    |
|                   | <b>Echiv.</b>                     | <b>60</b>   | <b>0</b>          | <b>16</b>               | <b>0</b>            | <b>0</b>               | <b>0</b>       | <b>0</b>      | <b>0</b>   | <b>5</b>    | <b>0,48</b>            | <b>81,48</b>  | <b>81,48</b>  | <b>81,48</b>  |    |

12). Raportul suprafață/student fizic

Tabel 15

| <i>Nr. stud. fizici</i>                         | <i>01.01.2013</i> |
|---|-------------------|
| <i>Fără taxă</i>                                | <i>1356</i>       |
| <i>Cu taxă</i>                                  | <i>135</i>        |
| <i>TOTAL</i>                                    | <i>1491</i>       |
| <i>Sutilă(inclusiv holuri și spații comune)</i> | <i>13.884,84</i>  |
| <i>Sutilă/Stud.fizic</i>                        | <i>9,31</i>       |

13. Structura facultății pe specializări (oferta educațională) în anul universitar 2012-2013 și situația acreditării de către ARACIS

Tabel 16

| Forma de învățământ                       | Domeniul                     | Programul de studii/ Specializarea   | Situația acreditării studiilor de licență |                         |
|---|------------------------------|--|---|-------------------------|
|   |                              |  | acreditat                                 | autoriz. funcț. proviz. |
| Învățământ universitar de licență (4 ani) | Inginerie electrică          | <ul style="list-style-type: none"> <li>• Electronică de putere și acționări electrice</li> <li>• Sisteme electrice</li> <li>• Instrumentație și achiziții de date</li> <li>• Electromecanică</li> <li>• Inginerie electrică și calculatoare-în limba engleză (Electrical Engineering and Computers)</li> </ul> | da<br>da<br>da<br>da<br>-                 | -<br>-<br>-<br>-<br>da  |
|   | Inginerie energetică         | <ul style="list-style-type: none"> <li>• Ingineria sistemelor electroenergetice</li> <li>• Managementul energiei</li> <li>• Termoenergetică</li> </ul>   | da<br>da<br>da                            | -<br>-<br>-             |
|   | Inginerie și management      | <ul style="list-style-type: none"> <li>• Inginerie economică în domeniul electric, electrotehnic și energetic</li> </ul>   | da  | -                       |
|   | Științe inginerești aplicate | <ul style="list-style-type: none"> <li>• Informatică aplicată în ingineria electrică</li> </ul>  | da  |                         |
| Studii universitare de Master (2 ani)     | Electric                     | <ul style="list-style-type: none"> <li>• Conversia energiei si controlul miscarii</li> <li>• Sisteme informatice de monitorizare a mediului</li> <li>• Sisteme electrice avansate</li> </ul>   | da<br>da<br>da                            | -                       |
|   | Energetic                    | <ul style="list-style-type: none"> <li>• Management energie mediu</li> <li>• Managementul sistemelor de energie</li> </ul>   | da<br>da                                  | -                       |
|   | Inginerie si management      | <ul style="list-style-type: none"> <li>• Inginerie si management in contextul globalizarii</li> </ul>  | da  | -                       |
| Cursuri de zi                             | Energetic                    | <ul style="list-style-type: none"> <li>• Gestiunea energiei</li> </ul>   | -   | -                       |

|  |  |   |  |  |
|--|--|---|--|--|
| postuni-<br>versitare de<br>perfectionare<br>cu durata de<br>90 de zile<br>(cu taxă) |  | <ul style="list-style-type: none"> <li>• Bilanț electroenergetic</li> <li>• Bilanț termoenergetic</li> <li>• Managementul calității energiei</li> </ul> |  |  |
|--|--|---|--|--|

14). Evoluția numărului de posturi din statele de funcții ale facultății (compensate)

Tabel 17

| Anul<br>universitar | Tit.  | Vac.         | Depar-<br>tament | Profesor |              | Conf.       |              | Sef lucr.    |              | Asistent    |      |
|---------------------|-------|--------------|------------------|----------|--------------|-------------|--------------|--------------|--------------|-------------|------|
|                     |       |              |                  | Tit.     | Vac.         | Tit.        | Vac.         | Tit.         | Vac.         | Tit.        | Vac. |
| 2013-2014           |       |              | EH+BE            | 2        | 0            | 6,53        | 0            | 2            | 2,16         | 0,8         | 1,34 |
|                     |       |              | EN               | 10       | 0            | 2           | 1            | 6            | 3            | 3           | 1    |
|                     |       |              | MEME             | 8,36     | 0            | 4           | 0            | 6,71         | 6            | 2           | 0    |
|                     |       |              | UAAI             | 4        | 0            | 6           | 0            | 5            | 3            | 3           | 0    |
|                     |       |              | Altele           | 2,21     | 0            | 3,16        | 0,44         | 3,90         | 2,37         | 2,37        | 1,81 |
| 83,28               | 22,12 | <b>Total</b> | <b>26,81</b>     | <b>0</b> | <b>21,69</b> | <b>1,44</b> | <b>23,61</b> | <b>16,53</b> | <b>11,17</b> | <b>4,15</b> |      |
| 2012-2013           |       |              | EH+BE            | 2,32     | 0            | 7,33        | 0            | 1,93         | 0,75         | 0,34        | 1,74 |
|                     |       |              | EN               | 9,48     | 0            | 2           | 0            | 5            | 7            | 4           | 0    |
|                     |       |              | MEME             | 8,03     | 1            | 3,92        | 0            | 7,76         | 2            | 2           | 0    |
|                     |       |              | UAAI             | 3,56     | 0            | 6           | 0            | 5            | 2            | 3           | 1    |
|                     |       |              | Altele           | 3,52     | 0            | 3,25        | 0,29         | 3,59         | 3,16         | 2,98        | 0,67 |
| 85,01               | 19,61 | <b>Total</b> | <b>26,91</b>     | <b>1</b> | <b>22,50</b> | <b>0,29</b> | <b>23,28</b> | <b>14,91</b> | <b>12,32</b> | <b>3,41</b> |      |
| 2011-2012           |       |              | EH+BE            | 2,32     | 0            | 6,85        | 0            | 1,33         | 1,81         | 0,9         | 0,82 |
|                     |       |              | EN               | 11       | 0            | 2           | 0            | 4            | 6            | 5           | 0    |
|                     |       |              | MEME             | 8,22     | 0            | 4           | 0            | 5            | 4,7          | 4           | 1    |
|                     |       |              | UAAI             | 5        | 0            | 6           | 0            | 5            | 1            | 2           | 1    |
|                     |       |              | Altele           | 3,49     | 0            | 4,14        | 1            | 3,78         | 2,65         | 2,62        | 1,49 |

15). Evoluția numărului de posturi din statele de funcții ale facultății (necompensate)

TABEL 18

| Anul universitar | Tit. | Vac. | Departament  | Profesor  |          | Conf.     |          | Sef lucr. |           | Asistent  |          |
|------------------|------|------|--------------|-----------|----------|-----------|----------|-----------|-----------|-----------|----------|
|                  |      |      |              | Tit.      | Vac.     | Tit.      | Vac.     | Tit.      | Vac.      | Tit.      | Vac.     |
| 2013-2014        |      |      | EH+BE        | 4         | 1        | 9         | 0        | 2         | 2         | 2         | 2        |
|                  |      |      | EN           | 10        | 0        | 2         | 1        | 6         | 3         | 2         | 2        |
|                  |      |      | MEME         | 9         | 1        | 4         | 1        | 7         | 4         | 2         | 0        |
|                  |      |      | UAAI         | 4         | 1        | 6         | 0        | 5         | 2         | 3         | 0        |
|                  |      |      | <b>Total</b> | <b>27</b> | <b>3</b> | <b>21</b> | <b>2</b> | <b>20</b> | <b>11</b> | <b>9</b>  | <b>4</b> |
| 78               | 19   |      |              |           |          |           |          |           |           |           |          |
| 2012-2013        |      |      | EH+BE        | 4         | 0        | 10        | 0        | 3         | 1         | 2         | 2        |
|                  |      |      | EN           | 10        | 0        | 2         | 0        | 5         | 7         | 4         | 0        |
|                  |      |      | MEME         | 9         | 1        | 4         | 0        | 8         | 2         | 2         | 0        |
|                  |      |      | UAAI         | 4         | 0        | 6         | 0        | 5         | 2         | 4         | 0        |
|                  |      |      | <b>Total</b> | <b>27</b> | <b>1</b> | <b>22</b> | <b>0</b> | <b>21</b> | <b>12</b> | <b>12</b> | <b>2</b> |
| 82               | 15   |      |              |           |          |           |          |           |           |           |          |
| 2011-2012        |      |      | EH+BE        | 4         | 0        | 10        | 0        | 2         | 2         | 2         | 1        |
|                  |      |      | EN           | 11        | 0        | 2         | 0        | 4         | 6         | 5         | 0        |
|                  |      |      | MEME         | 9         | 0        | 4         | 0        | 5         | 5         | 4         | 1        |
|                  |      |      | UAAI         | 5         | 0        | 6         | 0        | 5         | 1         | 2         | 1        |
|                  |      |      | <b>Total</b> | <b>29</b> | <b>0</b> | <b>22</b> | <b>0</b> | <b>16</b> | <b>14</b> | <b>13</b> | <b>3</b> |
| 80               | 17   |      |              |           |          |           |          |           |           |           |          |

16). Situația posturilor personalului auxiliar-didactic și nedidactic la data de 31.12.2013 prin comparație cu situația la data de 31.12.2012

Tabel 19

| Denumire departamente /compartimente | Total posturi | Posturi ocupate | Posturi vacante | Total posturi | Posturi ocupate | Posturi vacante |
|--------------------------------------|---------------|-----------------|-----------------|---------------|-----------------|-----------------|
|                                      | 31.12.2012    | 31.12.2012      | 31.12.2012      | 31.12.2013    | 31.12.2013      | 31.12.2013      |
| Departament ETH                      | 5             | 4               | 1               | 5             | 4               | 1               |
| Departament EN                       | 5             | 5               | 0               | 5             | 5               | 0               |
| Departament M.E.M.E.                 | 5             | 3               | 2               | 5             | 3               | 2               |
| Departament U.A.A.I.                 | 5             | 4               | 1               | 4             | 3               | 1               |
| Secretariat                          | 5             | 4               | 1               | 5             | 3               | 2               |
| Ad-tiv - îngrij., pază, adm imobil   | 15            | 12              | 3               | 15            | 11              | 4               |
| Ad-tiv – adm șef, achiziții          | 2             | 1               | 1               | 2             | 1               | 1               |
| <b>TOTAL</b>                         | <b>42</b>     | <b>33</b>       | <b>9</b>        | <b>41</b>     | <b>30</b>       | <b>11</b>       |

17). Structura spațiilor (31 decembrie 2013)

• Spații de învățământ, cercetare și microproducție

*Tabel 20*

| Denumirea imobilului și punctului termic | Suprafața Utilă (mp) | Holuri și spații comune |         | Supraf. Ziduri (mp.) | Supraf. desfas. (mp.) (2+4+5) | Supraf. cu alte destinații (mp.) | Holuri și spații comune |       | <b>TOTAL GENERAL</b> (mp.) (6+9) |
|--|----------------------|-------------------------|---------|----------------------|-------------------------------|----------------------------------|-------------------------|-------|----------------------------------|
|  |                      | %                       | (mp.)   |                      |                               |                                  | %                       | (mp.) |                                  |
| 1  | 2                    | 3                       | 4       | 5                    | 6                             | 7                                | 8                       | 9     | 10                               |
| Imobil Electrotehnică+ Bibliotecă (AC)   | 4280,30              | 100                     | 2908,10 | 684,30               | 7478,70                       | 0                                | 0                       | 0     | 7478,70                          |
| Imobil T (CH)                            | 67,39                | 0                       | 48,66   | 19,95                | 136                           | 0                                | 0                       | 0     | 136                              |
| Imobil Energetică (AC)                   | 3184                 | 100                     | 909     | 130                  | 4223                          | 0                                | 0                       | 0     | 4223                             |
| Imobil „TEX6”                            | 2016                 | 100                     | 549     | 190                  | 2755                          | 0                                | 0                       | 0     | 2755                             |
| <b>TOTAL</b>                             | 9547.69              |                         | 4414,76 | 1024,25              | 14.592,70                     | 0                                | 0                       | 0     | 14.592,70                        |

În total este prinsă și suprafața închiriată firmelor : S.C. ELCO ADY S.R.L. Iași, S.C. YXANTIA S.R.L. Iași, S.C. GIL CAFFE VENDER S.R.L. Iași.

18). Situația consumurilor și cheltuielilor cu utilitățile pe anul 2013

Tabel 21

| Nr. Crt. | Utilități         | IANUARIE |                    | FEBRUARIE |                    | MARTIE   |                    | APRILIE  |                    | MAI      |                    | IUNIE    |                    | IULIE    |                    |
|----------|-------------------|----------|--------------------|-----------|--------------------|----------|--------------------|----------|--------------------|----------|--------------------|----------|--------------------|----------|--------------------|
|          |                   | consum   | valoare lei cu TVA | consum    | valoare lei cu TVA | consum   | valoare lei cu TVA | consum   | valoare lei cu TVA | consum   | valoare lei cu TVA | consum   | valoare lei cu TVA | consum   | valoare lei cu TVA |
| 1        | Apă               | 409.00   | 3754.40            | 398.00    | 3169.83            | 509.00   | 3637.36            | 566.00   | 4207.46            | 314.00   | 2402.77            | 424.00   | 3810.49            | 334.00   | 4519.72            |
| 2        | Energie electrică | 42583.00 | 31967.79           | 29294.00  | 22284.33           | 22738.00 | 17198.05           | 27059.00 | 20432.07           | 11282.00 | 8351.62            | 12621.00 | 9003.34            | 11668.00 | 7496.13            |
| 3        | Energie termică   | 284.31   | 68976.77           | 190.71    | 46804.07           | 166.69   | 40912.29           | 48.44    | 11675.54           | 0.00     | 0.00               | 0.00     | 0.00               | 0.00     | 0.00               |
| 4        | Gaze naturale     | 29871.78 | 4952.72            | 21650.13  | 3765.98            | 20069.69 | 3491.07            | 3065.41  | 533.23             | 11.05    | 1.93               | 7.36     | 1.29               | 16.56    | 2.97               |
| 5        | Salubritate       | 0.00     | 856.68             | 0.00      | 1058.20            | 0.00     | 1302.40            | 0.00     | 976.80             | 0.00     | 864.92             | 0.00     | 1027.72            | 0.00     | 839.46             |
| 6        | Telefoane         | 0.00     | 972.73             | 0.00      | 1290.09            | 0.00     | 1189.60            | 0.00     | 1208.02            | 0.00     | 903.90             | 0.00     | 1332.58            | 0.00     | 945.36             |

| Nr. Crt. | Utilități         | AUGUST  |                    | SEPTEMBRIE |                    | OCTOMBRIE |                    | NOIEMBRIE |                    | DECEMBRIE |                    | TOTAL            |                    |
|----------|-------------------|---------|--------------------|------------|--------------------|-----------|--------------------|-----------|--------------------|-----------|--------------------|------------------|--------------------|
|          |                   | consum  | valoare lei cu TVA | consum     | valoare lei cu TVA | consum    | valoare lei cu TVA | consum    | valoare lei cu TVA | consum    | valoare lei cu TVA | consum           | valoare lei cu TVA |
| 1        | Apă               | 347.00  | 3960.79            | 255.00     | 2191.51            | 319.00    | 3206.35            | 275.00    | 1906.30            | 505.0     | 3836.38            | 4655.00          | <b>40603.36</b>    |
| 2        | Energie electrică | 8632.00 | 5516.95            | 11896.00   | 7596.24            | 20765.00  | 13234.53           | 19813.00  | 12634.71           | 19904.0   | 12747.29           | 238255.00        | <b>168463.05</b>   |
| 3        | Energie termică   | 0.00    | 0.00               | 0.00       | 0.00               | 48.47     | 11773.97           | 91.62     | 22253.42           | 219.61    | 53340.58           | 1049.85          | <b>255736.64</b>   |
| 4        | Gaze naturale     | 0.00    | 0.00               | 0.00       | 0.00               | 0.00      | 0.00               | 0.00      | 0.00               | 0.00      | 0.00               | 74691.98         | <b>12749.19</b>    |
| 5        | Salubritate       | 0.00    | 513.86             | 0.00       | 676.67             | 0.00      | 1190.52            | 0.00      | 702.12             | 0.00      | 783.52             | 0.00             | <b>10792.87</b>    |
| 6        | Telefoane         | 0.00    | 1299.6             | 0.00       | 2027.91            | 0.00      | 1406.4             | 0.00      | 788.73             | 0.00      | 502.22             | 0.00             | <b>13867.14</b>    |
|          |                   |         |                    |            |                    |           |                    |           |                    |           |                    | <b>502212.25</b> |                    |

|                         | ianuarie | februarie | martie | aprilie | mai    | iunie  | iulie  | august | septembrie | octombrie | noiembrie | decembrie |
|-------------------------|----------|-----------|--------|---------|--------|--------|--------|--------|------------|-----------|-----------|-----------|
| <b>Cons.Apă pe lună</b> | 409.00   | 398.00    | 509.00 | 566.00  | 314.00 | 424.00 | 334.00 | 347.00 | 255.00     | 319.00    | 275.00    | 505.00    |
| consum mediu            | 387.92   | 387.92    | 387.92 | 387.92  | 387.92 | 387.92 | 387.92 | 387.92 | 387.92     | 387.92    | 387.92    | 387.92    |

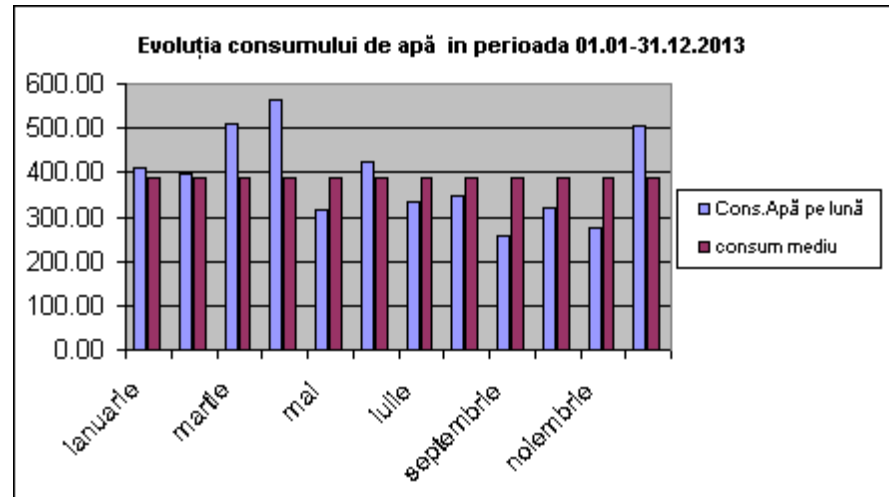

|                             | ianuarie | februarie | martie   | aprilie  | mai      | iunie    | iulie    | august   | septembrie | octombrie | noiembrie | decembrie |
|-----------------------------|----------|-----------|----------|----------|----------|----------|----------|----------|------------|-----------|-----------|-----------|
| <b>Cons.Electr. pe lună</b> | 42583.00 | 29294.00  | 22738.00 | 27059.00 | 11282.00 | 12621.00 | 11668.00 | 8632.00  | 11896.00   | 20765.00  | 19813.00  | 19904.00  |
| consum mediu                | 19854.58 | 19854.58  | 19854.58 | 19854.58 | 19854.58 | 19854.58 | 19854.58 | 19854.58 | 19854.58   | 19854.58  | 19854.58  | 19854.58  |

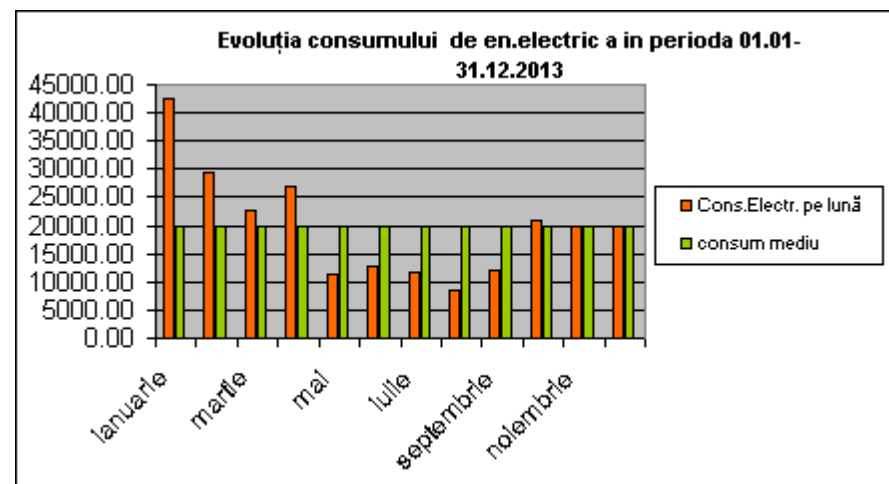



|                            | ianuarie | februarie | martie | aprilie | mai   | iunie | iulie | august | septembrie | octombrie | noiembrie | decembrie |
|----------------------------|----------|-----------|--------|---------|-------|-------|-------|--------|------------|-----------|-----------|-----------|
| <b>Cons.Termic pe lună</b> | 284.31   | 190.71    | 166.69 | 48.44   | 0.00  | 0.00  | 0.00  | 0.00   | 0.00       | 48.47     | 91.62     | 219.61    |
| <b>consum mediu</b>        | 87.49    | 87.49     | 87.49  | 87.49   | 87.49 | 87.49 | 87.49 | 87.49  | 87.49      | 87.49     | 87.49     | 87.49     |

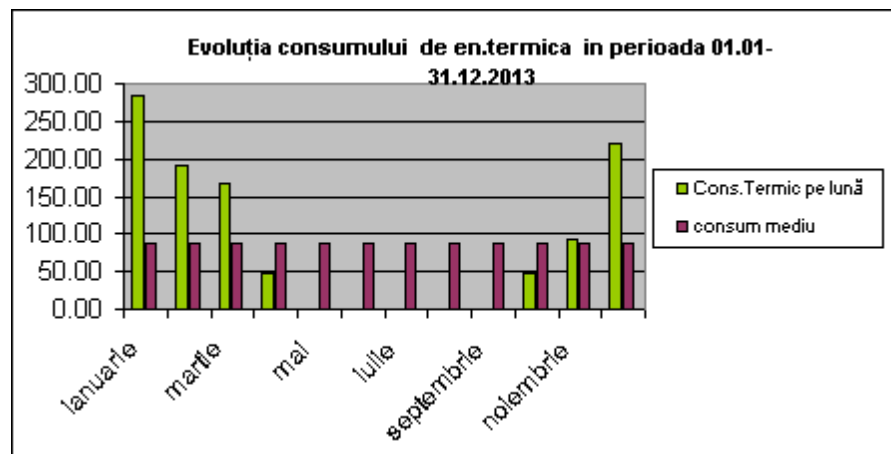

|                              | ianuarie | februarie | martie  | aprilie | mai     | iunie   | iulie   | august  | septembrie | octombrie | noiembrie | decembrie |
|------------------------------|----------|-----------|---------|---------|---------|---------|---------|---------|------------|-----------|-----------|-----------|
| <b>Val. Gaz nat. pe lună</b> | 4952.72  | 3765.98   | 3491.07 | 533.23  | 1.93    | 1.29    | 2.97    | 0.00    | 0.00       | 1996.63   | 4868.91   | 2933.36   |
| <b>Valoare Medie</b>         | 1879.01  | 1879.01   | 1879.01 | 1879.01 | 1879.01 | 1879.01 | 1879.01 | 1879.01 | 1879.01    | 1879.01   | 1879.01   | 1879.01   |

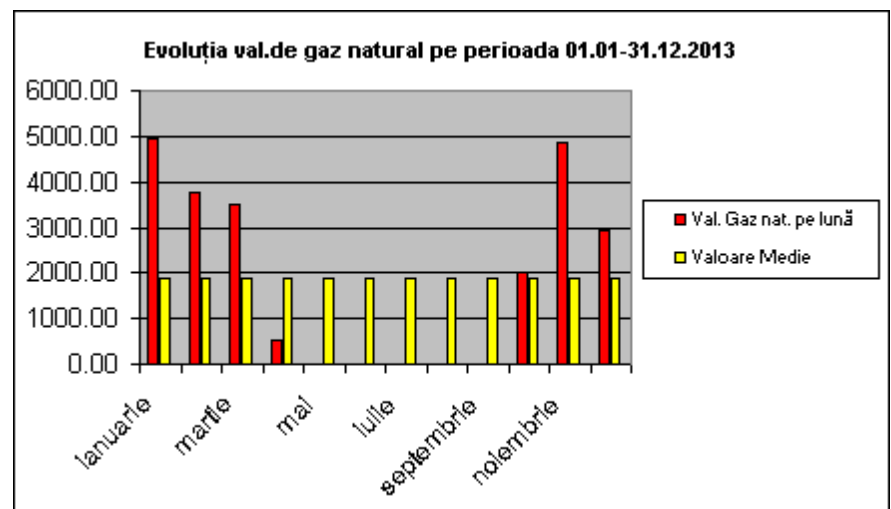

|                                 | ianuarie | februarie | martie  | aprilie | mai    | iunie   | iulie  | august | septembrie | octombrie | noiembrie | decembrie |
|---------------------------------|----------|-----------|---------|---------|--------|---------|--------|--------|------------|-----------|-----------|-----------|
| <b>Val. Salubritate pe lună</b> | 856.68   | 1058.20   | 1302.40 | 976.80  | 864.92 | 1027.72 | 839.46 | 513.86 | 676.67     | 1190.52   | 702.12    | 783.52    |
| <b>Valoare Medie</b>            | 899.41   | 899.41    | 899.41  | 899.41  | 899.41 | 899.41  | 899.41 | 899.41 | 899.41     | 899.41    | 899.41    | 899.41    |

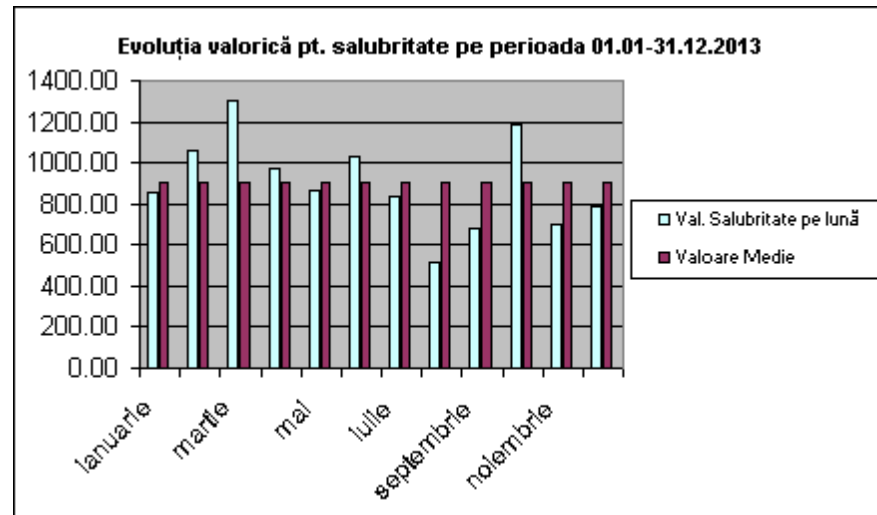

|                               | ianuarie | februarie | martie  | aprilie | mai     | iunie   | iulie   | august  | septembrie | octombrie | noiembrie | decembrie |
|-------------------------------|----------|-----------|---------|---------|---------|---------|---------|---------|------------|-----------|-----------|-----------|
| <b>Val. telefoane pe lună</b> | 972.73   | 1290.09   | 1189.60 | 1208.02 | 903.90  | 1332.58 | 945.36  | 1299.6  | 2027.91    | 1406.4    | 788.73    | 502.22    |
| <b>Valoare Medie</b>          | 1155.60  | 1155.60   | 1155.60 | 1155.60 | 1155.60 | 1155.60 | 1155.60 | 1155.60 | 1155.60    | 1155.60   | 1155.60   | 1155.60   |

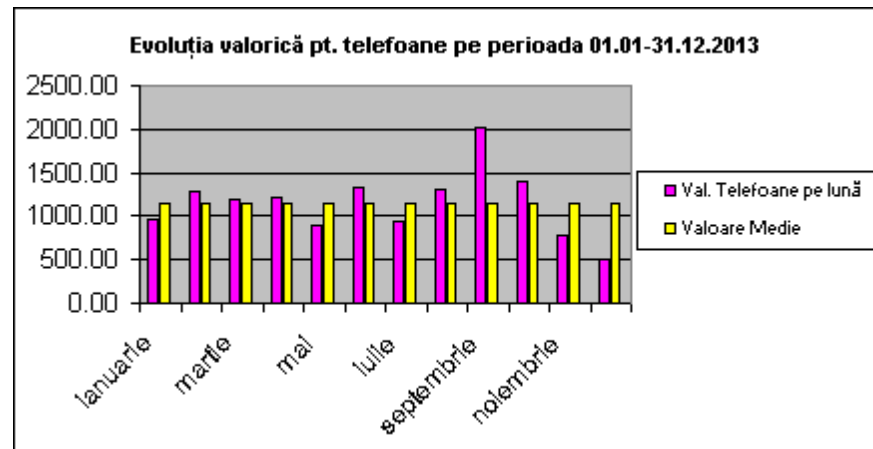

**DECAN,**  
**Prof.univ.dr.ing.MARCEL ISTRATE**